



SINDICATO MÉDICO DE GRANADA  
(Miembro de S.M.A. y C.E.S.M.)



ILUSTRE COLEGIO OFICIAL  
DE MÉDICOS DE GRANADA

# Zonas Básicas de Salud de Andalucía



Características Generales y datos de interés.



## Presentación:

Tienes en tus manos un amplio estudio sobre las Zonas Básicas de Salud de Andalucía, en las que hay convocadas plazas para las Oposiciones de Medicina General/de Familia, de Pediatras y Odontólogos de Atención Primaria, información sobre los municipios de toda Andalucía y procedencia de los Opositores que han obtenido plaza en los listados provisionales de la OPE de Medicina General.

Toda esta información se ha obtenido de diferentes fuentes: BOJA, Instituto Nacional de Estadística (INE), Instituto Andaluz de Estadística (IEA), Servicio Andaluz de Salud (SAS), Consejería de Salud de la Junta de Andalucía, Mapa Sanitario de Andalucía, información procedente de Sindicatos Médicos Provinciales, paginas web de Sociedades Científicas, Colegios de Médicos, personalmente de Médicos, etc, etc.). Dado por tanto la multiplicidad de fuentes, los errores sin duda existen y en todo caso **decisiones importantes basadas en esta información, necesitan una confirmación previa con la Zona Básica de la que se trate**, de muchas de ellas incluso aparece el teléfono.

Entiendo que esta información puede ser ***muy interesante para los facultativos que tengan que solicitar una plaza en estas oposiciones y en el futuro para todos aquellos que deban elegir plaza como consecuencia de Concursos de Traslado u Oposición.*** Personalmente continuaré trabajando en este asunto y **agradecería la colaboración que podáis prestarme, completando, corrigiendo y ampliando el trabajo, toda la información que podáis proporcionarme de las Zonas Básicas será bien recibida** (habitantes, plantilla Médicos Generales/de Familia, Pediatras, Odontólogos, vacantes, jornada de tarde, equipos de guardia, guardias localizadas, características especiales, gasto en farmacia.....) con todo ello **pretendo en un futuro próximo publicar un manual**, si encuentro la financiación oportuna y así beneficiar y orientar a todos los facultativos interesados.

Podéis enviar la información complementaria y corrección de errores dirigidos a mi atención al Sindicato Médico de Granada, Concepción Arenal, 3 Edificio Río de Janeiro Bajo A 18012 Granada. Tfno: 958162114 Fax: 958185058, a Vocalía de Medicina Rural Ilustre Colegio Oficial de Médicos de Granada, Gran Vía, 21-3º 18001 Granada. Tfno: 958806600 Fax: 958806601 o por Internet a las siguientes direcciones: [smedico@simeg.org](mailto:smedico@simeg.org) o [vmataa@medynet.com](mailto:vmataa@medynet.com)

**Espero que esta información, sea útil para el mayor número de facultativos y que con la ayuda de todos vosotros consiga más y mejor información, con el compromiso por mi parte de seguir trabajando y ampliando el "manual", pues entiendo será de gran provecho para muchos facultativos de Atención Primaria.** Los campos que están en blanco o seguidos de \_\_\_\_ son aquellos en que desconozco el dato. (CS) significa Centro de Salud. (C) Consultorio (de menor entidad) y (CL) Consultorio Local, también llamado auxiliar o módulo 0, es el de menor entidad y generalmente esta compartido con otros o solo se atiende algún día a la semana.

Granada a 5 de abril de 2000  
Vicente Matas Aguilera.  
Médico General de Atención Primaria.

## Índice:

<i>Presentación</i>	<i>Página 3</i>
<i>Índice</i>	<i>Página 4</i>
<i>Artículo publicado en Opinión Médica sobre procedencia Opositores</i>	<i>Página 5</i>
<i>Aprobados en listado definitivo de la OPE por provincias</i>	<i>Página 6</i>
<i>Provincia de Almería</i>	<i>Página 7</i>
<i>Agrupaciones y Distritos de la provincia de Almería</i>	<i>Página 8</i>
<i>Zonas Básicas de la provincia de Almería</i>	<i>Página 9</i>
<i>Provincia de Cádiz</i>	<i>Página 15</i>
<i>Agrupaciones y Distritos de la provincia de Cádiz</i>	<i>Página 16</i>
<i>Zonas Básicas de la provincia de Cádiz</i>	<i>Página 17</i>
<i>Provincia de Córdoba</i>	<i>Página 23</i>
<i>Agrupaciones y Distritos de la provincia de Córdoba</i>	<i>Página 24</i>
<i>Zonas Básicas de la provincia de Córdoba</i>	<i>Página 25</i>
<i>Provincia de Granada</i>	<i>Página 31</i>
<i>Agrupaciones y Distritos de la provincia de Granada</i>	<i>Página 32</i>
<i>Zonas Básicas de la provincia de Granada</i>	<i>Página 33</i>
<i>Provincia de Huelva</i>	<i>Página 39</i>
<i>Agrupaciones y Distritos de la provincia de Huelva</i>	<i>Página 40</i>
<i>Zonas Básicas de la provincia de Huelva</i>	<i>Página 41</i>
<i>Provincia de Jaén</i>	<i>Página 45</i>
<i>Agrupaciones y Distritos de la provincia de Jaén</i>	<i>Página 46</i>
<i>Zonas Básicas de la provincia de Jaén</i>	<i>Página 47</i>
<i>Provincia de Málaga</i>	<i>Página 53</i>
<i>Agrupaciones y Distritos de la provincia de Málaga</i>	<i>Página 54</i>
<i>Zonas Básicas de la provincia de Málaga</i>	<i>Página 55</i>
<i>Provincia de Sevilla</i>	<i>Página 63</i>
<i>Agrupaciones y Distritos de la provincia de Sevilla</i>	<i>Página 64</i>
<i>Zonas Básicas de la provincia de Sevilla</i>	<i>Página 66</i>
<i>Distancia en Kilómetros desde Granada Capital a todas las Zonas Básicas</i>	<i>Página 73</i>
<i>Distancia en Tiempo desde Granada Capital a todas las Zonas Básicas</i>	<i>Página 77</i>
<i>Municipios de la Provincia de Almería. Datos de Interés.</i>	<i>Página 81</i>
<i>Municipios de la Provincia de Cádiz. Datos de Interés.</i>	<i>Página 83</i>
<i>Municipios de la Provincia de Córdoba. Datos de Interés.</i>	<i>Página 84</i>
<i>Municipios de la Provincia de Granada. Datos de Interés.</i>	<i>Página 86</i>
<i>Municipios de la Provincia de Huelva. Datos de Interés.</i>	<i>Página 90</i>
<i>Municipios de la Provincia de Jaén. Datos de Interés.</i>	<i>Página 92</i>
<i>Municipios de la Provincia de Málaga. Datos de Interés.</i>	<i>Página 94</i>
<i>Municipios de la Provincia de Sevilla. Datos de Interés.</i>	<i>Página 96</i>
<i>Plazas Concurso-Oposición Medicina General. Boja 56/1998</i>	<i>Página 99</i>
<i>Plazas Concurso-Oposición Médicos Pediatras de Atención Primaria. Boja 93/1998</i>	<i>Página 101</i>
<i>Plazas Concurso-Oposición Odonto-Estomatólogos de Atención Primaria. Boja 93/1998</i>	<i>Página 102</i>
<i>Resolución 12/04/2000. Listado Definitivo de Aprobados Medicina General. BOJA 46/2000.</i>	<i>Página 103</i>
<i>Fuentes.</i>	<i>Página 106</i>

**OPOSITORES CON PLAZA EN LISTADO PROVISIONAL EN LA O.P.E. DE MEDICINA GENERAL**

Cuando la revista llegue a manos de los colegiados espero que ya este publicado el listado definitivo de la OPE de Medicina General del S.A.S. de 1997 (las última oposiciones), los afortunados que han obtenido plaza, quieren saber la procedencia-preferencia de los opositores que tenemos delante a la hora de pedir plaza, muchos de ellos me preguntan y después de consultar infinidad de fuentes, listados, bolsas, internet, e incluso la información que algunos me facilitaban he podido realizar el cuadro adjunto, en el que podéis tener una idea aproximada de la provincia de procedencia-residencia-trabajo de 928 opositores, los 58 restantes no tengo idea de su procedencia, si bien muy posiblemente serán de fuera de Andalucía.

Para los que no han obtenido plaza recordarles que próximamente habrá otra convocatoria con unas mil plazas, aparte de las 750 convocadas en el INSALUD y animarles a prepararlas con la esperanza de que si realizan un buen examen tendrán más oportunidades de obtener plaza. Es difícil sacar tiempo para estudiar, sobre todo para los que trabajan y además tienen otras obligaciones, algunas propias de edades maduras, como ocurre en un amplio grupo de colegiados que han quedado a pocos puntos-preguntas de obtener plaza.

Para todos ellos me permito una serie de consejos, sacados de mi experiencia personal y que entiendo me permitieron obtener plaza:

- La materia a estudiar-retener es muy amplia, es muy útil y conveniente tener una ayuda externa y profesional, que proporcionen la materia, de manera que se pueda trabajar directamente con ella.
- Los exámenes tipo test necesitan entrenamiento, cuanto más realices mejor, son importantes como entrenamiento y para aprender, relacionar y fijar los conocimientos.
- Utilizando una grabadora se pueden sacar a lo largo del día más de dos horas de estudio, en donde de otra forma no se estudia nada (coche, autobús, andando, cocinando, etc), la materia grabada puede ser propia o del curso al que asistas. Mediante esta técnica puede subir unos cinco puntos (10 preguntas) en los exámenes.
- Los repasos son fundamentales, más importante es conocer bien lo temas principales de Atención Primaria, que profundizar demasiado en otros aspectos. Se trata de contestar el mayor número posible de preguntas, aunque algunas, pocas puedan quedar sin contestar.

Animo para estudiar y recordar que esto es una carrera de fondo pero al final si se consigue una plaza merecen la pena todos los esfuerzos.

Vicente Matas Aguilera.  
Vocal de Medicina Rural.

Artículo publicado en el último número de Opinión Médica, Revista del Colegio Oficial de Médicos de Granada.

	TRAMOS DE ORDEN EN LA OPE									Total
	0 a 100	101 a 200	201 a 300	301 a 400	401 a 500	501 a 600	601 a 700	701 a 800	801 a 930	
Almería	3	9	8	3	5	2	7	7	14	58
Cádiz	10	3	5	7	5	10	10	4	9	63
Córdoba	11	10	12	14	8	12	13	6	5	91
Granada	35	12	14	12	15	2	9	17	14	130
Huelva	8	6	7	8	2	5	3	8	8	55
Jaén	5	6	5	9	11	13	7	9	8	73
Málaga	42	30	19	15	12	17	10	9	19	173
Sevilla	40	18	15	13	18	17	15	17	18	171
<b>Total Andalucía</b>	<b>154</b>	<b>94</b>	<b>85</b>	<b>81</b>	<b>76</b>	<b>78</b>	<b>74</b>	<b>77</b>	<b>95</b>	<b>814</b>
Asturias		1		1	1		1	1		5
Baleares							1		1	2
Castilla y León			1	1	3	2		1	3	11
Extremadura							1		2	3
Ceuta									1	1
Castilla Mancha			2	2	2	3	1	3	1	14
Galicia		1							3	4
Cataluña									1	1
Canarias	1				1	1	1		2	6
Madrid	1	2	3	4	4	6	3	1	4	28
Murcia				3	2		1	3	2	11
Navarra							1		1	2
Santander				2			1		1	4
C. Valenciana					2	1	1	2	2	8
País Vasco				3	1	1			2	7
Aragón				1	1	2	2	1		7
Desconocido		2	9	2	7	6	12	11	9	58
<b>Total Resto</b>	<b>2</b>	<b>6</b>	<b>15</b>	<b>19</b>	<b>24</b>	<b>22</b>	<b>26</b>	<b>23</b>	<b>35</b>	<b>172</b>
<b>Total General</b>	<b>156</b>	<b>100</b>	<b>100</b>	<b>100</b>	<b>100</b>	<b>100</b>	<b>100</b>	<b>100</b>	<b>130</b>	<b>986</b>

**OPOSITORES CON PLAZA EN LISTADO DEFINITIVO. O.P.E. DE MEDICINA GENERAL SAS**

Los Opositores relacionados en la tabla siguiente, tienen alguna relación con la provincia o Comunidad Autónoma señalada, esta relación puede ser de trabajo, residencia, bolsa de trabajo, etc, etc y las fuentes utilizadas han sido múltiples y variadas.

	TRAMOS DE ORDEN EN LA OPE									Total
	0 a 100	101 a 200	201 a 300	301 a 400	401 a 500	501 a 600	601 a 700	701 a 800	801 a 930	
<b>Almería</b>	3	6	10	4	5	3	8	6	12	<b>57</b>
<b>Cádiz</b>	10	5	3	7	4	14	8	6	9	<b>66</b>
<b>Córdoba</b>	11	11	14	13	9	14	6	9	5	<b>92</b>
<b>Granada</b>	35	11	13	15	11	5	8	16	12	<b>126</b>
<b>Huelva</b>	8	5	4	9	4	7	2	8	12	<b>59</b>
<b>Jaén</b>	5	6	5	8	14	8	13	7	12	<b>78</b>
<b>Málaga</b>	41	32	19	14	12	17	11	7	17	<b>170</b>
<b>Sevilla</b>	41	19	14	14	21	13	12	21	15	<b>170</b>
<b>Total Andalucía</b>	<b>154</b>	<b>95</b>	<b>82</b>	<b>84</b>	<b>80</b>	<b>81</b>	<b>68</b>	<b>80</b>	<b>94</b>	<b>818</b>
<b>Asturias</b>			1	1	1		1	1		<b>5</b>
<b>Baleares</b>					1		1		1	<b>3</b>
<b>Castilla y León</b>			2	1	3	2	1	1	3	<b>13</b>
<b>Extremadura</b>			1				1	1	1	<b>4</b>
<b>Ceuta</b>								1		<b>1</b>
<b>Castilla Mancha</b>			2	1	3	5	2	2	2	<b>17</b>
<b>Galicia</b>		1	1						3	<b>5</b>
<b>Cataluña</b>									1	<b>1</b>
<b>Canarias</b>			1		1	1	2	2	1	<b>8</b>
<b>Madrid</b>	1	1	4	3	3	6	7	1	3	<b>29</b>
<b>Murcia</b>				3	2		1		4	<b>10</b>
<b>Navarra</b>							1			<b>1</b>
<b>Santander</b>		1		2					1	<b>4</b>
<b>Comunidad Valenciana</b>	1				1	2	2	3	2	<b>11</b>
<b>País Vasco</b>			2	2		1	1		2	<b>8</b>
<b>Aragón</b>					1	1	3	1	1	<b>7</b>
<b>Desconocido</b>		2	4	3	4	1	9	7	11	<b>41</b>
<b>Total Resto</b>	<b>2</b>	<b>5</b>	<b>18</b>	<b>16</b>	<b>20</b>	<b>19</b>	<b>32</b>	<b>20</b>	<b>36</b>	<b>168</b>
<b>Total General</b>	<b>156</b>	<b>100</b>	<b>100</b>	<b>100</b>	<b>100</b>	<b>100</b>	<b>100</b>	<b>100</b>	<b>130</b>	<b>986</b>

# Distritos y Zonas Básicas de Salud de Almería

- Agrupaciones y Distritos de la Provincia.
- Zonas Básicas de los Distritos.
- Municipios que las componen.
- Consultorios y Centros de Salud.
- Puntos de Atención Continuada.
- Plantilla de Medicina General y Pediatría.
- Vacantes en la Oposición de Medicina General y Pediatría.
- Distancia en Kilómetros a Granada Capital.
- Distancia en Tiempo a Granada Capital.
- Otros datos de Interés.

**Las distancias y tiempo a Granada capital se han calculado con el Mapa Oficial de Carreteras de 1999 del Ministerio de Fomento. Se han utilizado los itinerarios más rápidos y las siguientes velocidades medias según el tipo de vía:**

- Kilómetros autopistas/autovías. (120 km/hora).
- Kilómetros carreteras estado. (80 km/hora).
- Kilómetros autonómicas 1º orden. (65 km/hora).
- Kilómetros autonómicas 2º orden. (55 km/hora).
- Kilómetros carreteras locales. (50 km/hora).
- Kilómetros travesías urbanas. (25 km/hora).

Fuentes: INE, IEA, Mapa Oficial de Carreteras del Ministerio de Fomento 1999, BOJA, S.A.S. y elaboración propia.

## AGRUPACIONES Y DISTRITOS SANITARIOS DE ALMERIA

### Agrupación Poniente-Roquetas

San Diego, 15 04700 EL EJIDO (ALMERIA) Teléfono: 950485613 950485621

Fax: 950570336.

**Zonas Básicas del Distrito:** Adra, Berja, El Ejido, Santa María del Aguila, Roquetas y Vicar.

**Habitantes 1998:** 155229 **Mayores 65 años** 13526 - 8.71 % **Menores de 15 años:** 35202 - 22.68 % **De 15 a 65 años:** 106501 - 68.61 %.

**Plantilla:** MG/1000 Hb: 0.52 **Pediatras/1000 Hb. Menores 15 años:** 0.5 **Enfermeros/1000 Hb:** 0.47.

**Gasto Sanitario:** **Gasto Total/hb:** 37.73 **Gasto Farmacéutico/hb:** 22.48. **Gasto/Acto:** 3205.

**Actividad Asistencial:** **Actividad/Médico General:** 10764 **Actividad/Pediatra:** 8470 **Actividad/Enfermero:** 11144.

### Distrito Levante-Alto Almanzora

Av. Guillermo Reina, 18 04600 HUERCAL OVERA (ALMERIA) Teléfono: 950134777 950134806

Fax: 950134732.

**Zonas Básicas del Distrito:** Albox, Cuevas de Almanzora, Huercal-Overa, Marmol, Seron, Los Velez y Vera..

**Habitantes 1998:** 111052 **Mayores 65 años** 19190 - 17.28 % **Menores de 15 años:** 19910 - 17.93 % **De 15 a 65 años:** 71952 - 64.79 %.

**Plantilla:** MG/1000 Hb: 0.56 **Pediatras/1000 Hb. Menores 15 años:** 0.31 **Enfermeros/1000 Hb:** 0.49.

**Gasto Sanitario:** **Gasto Total/hb:** 44.98 **Gasto Farmacéutico/hb:** 25.79. **Gasto/Acto:** 3665.

**Actividad Asistencial:** **Actividad/Médico General:** 13245 **Actividad/Pediatra:** 8140 **Actividad/Enfermero:** 8801.

### Distrito Sanitario Centro-Almería

Cra. Ronda, 226-2ºy3ºP 04009 ALMERIA Teléfono: 950280175 950280674

Fax: 950280673.

**Zonas Básicas del Distrito:** Alhama Almería, Benahadux, Abia, Sorbas, Tabernas, Almería Periferia, Almería Ciudad Jardín, Almería Cruz de Caravaca, Nueva Andalucía, Plaza de Toros, Virgen del Mar, Caroneras y Nijar..

**Habitantes 1998:** 239167 **Mayores 65 años** 31864 - 13.32 % **Menores de 15 años:** 46379 - 19.39 % **De 15 a 65 años:** 160924 - 67.29 %.

**Plantilla:** MG/1000 Hb: **Pediatras/1000 Hb. Menores 15 años:** **Enfermeros/1000 Hb:** .

**Gasto Sanitario:** **Gasto Total/hb:** **Gasto Farmacéutico/hb:** . **Gasto/Acto:** .

**Actividad Asistencial:** **Actividad/Médico General:** **Actividad/Pediatra:** **Actividad/Enfermero:** .

## **ZONAS BÁSICAS DE SALUD DE LA PROVINCIA DE ALMERIA**

### **ZONA BASICA ALMERIA PERIFERIA Distrito: ALMERIA.**

**Centro de Salud:** ALMERIA-PERIFERIA **Dirección:** **Teléfonos:** **Fax:.**

**Municipios que la componen:** ALMERIA (parte)

**Consultorios:** ALMERIA (parte)

**Atención Continuada-Urgencias:** ALMERIA PERIFERIA

**Posibles vacantes:**

**Observaciones:** **Consulta de Tarde:** \_\_\_\_\_.

**Plazas Oposiciones: Medicina General: 0 Pediatría: 1 Plantilla: Médicos Generales: \_\_\_ Pediatras: \_\_.**

**Distancia a Granada Capital: Kilómetros: 152,1 Horas:2,10.**

### **ZONA BASICA CARBONERAS Distrito: ALMERIA.**

**Centro de Salud:** CARBONERAS **Dirección:** Paraje del Lometico, s/n 04140 CARBONERAS (ALMERIA) **Teléfonos:** 950130424 **Fax:.**

**Municipios que la componen:** CARBONERAS.

**Consultorios:** CARBONERAS (CS).

**Atención Continuada-Urgencias:** CARBONERAS "El Lometico"

**Posibles vacantes:**

**Observaciones:** **Consulta de Tarde:** \_\_\_\_\_.

**Plazas Oposiciones: Medicina General: 1 Pediatría: 1 Plantilla: Médicos Generales: Pediatras: 1. Distancia a Granada Capital:**

**Kilómetros: 208,0 Horas:2,44.**

### **ZONA BASICA ALMERIA-CIUDAD JARDIN Distrito: ALMERIA.**

**Centro de Salud:** ALMERIA-CIUDAD JARDIN **Dirección:** Plaza de España, s/n 04007 ALMERIA **Teléfonos:** 950258220 950258419 **Fax**

**Municipios que la componen:** ALMERIA (parte)

**Consultorios:** ALMERIA CIUDAD JARDIN (CS)

**Atención Continuada-Urgencias:** Servicio Especial de Urgencias

**Posibles vacantes: Observaciones: Consulta de Tarde: SI.**

**Plazas Oposiciones: Medicina General: 0 Pediatría: 2 Plantilla: Médicos Generales: 10 Pediatras: 3. Distancia a Granada Capital:**

**Kilómetros: 152,1 Horas:2,10.**

### **ZONA BASICA ALMERIA CRUZ DE CARAVACA Distrito: ALMERIA.**

**Centro de Salud:** ALMERIA-CRUZ DE CARAVACA **Dirección:** Quinta Avenida, 111 04008 ALMERIA **Teléfonos:** 950270590 958270566

**Municipios que la componen:** ALMERIA (parte)

**Consultorios:** ALMERIA CRUZ DE CARAVACA (CS).

**Atención Continuada-Urgencias:** Servicio Especial de Urgencias

**Posibles vacantes: Observaciones: Consulta de Tarde: SI.**

**Plazas Oposiciones: Medicina General: 2 Pediatría: 1 Plantilla: Médicos Generales: \_\_\_ Pediatras: \_\_.**

**Distancia a Granada Capital: Kilómetros: 152,1 Horas:2,10.**

### **ZONA BASICA NIJAR Distrito: ALMERIA.**

**Centro de Salud:** NIJAR **Dirección:** Federico Garcia Lorca, s/n 04100 NIJAR (ALMERIA) **Teléfonos:** 950360278 **Fax:.**

**Municipios que la componen:** NIJAR

**Consultorios:** NIJAR (CS), Campohermoso (C), San Isidro (C) Barranquete (CL), Las Negras (CL), Fernán Perez (CL) Pozo los Frailes (CL), Isleta del Moro (CL) y San José (CL).

**Atención Continuada-Urgencias:** NIJAR

**Posibles vacantes: Observaciones: Consulta de Tarde: \_\_\_\_\_.**

**Plazas Oposiciones: Medicina General: 5 Pediatría: 1 Plantilla: Médicos Generales: 7 Pediatras: 2.**

**Distancia a Granada Capital: Kilómetros: 177,0 Horas:2,19.**

**ZONA BASICA ALTO ANDARAX Distrito: CENTRO DE ALMERIA.**

**Centro de Salud:** Alhama de Almería **Dirección:** Centro de Salud 04400 ALHAMA DE ALMERIA **Teléfonos:** **Fax:.**  
**Municipios que la componen:** ALHAMA DE ALMERIA, HUECIJA, ALICUN, ILLAR, BENTARIQUE, TERQUE, ALBOLODUY, ALHABIA, SANTA CRUZ, ALSODUX, RAGOL, INSTITUCIÓN, CANJAYAR, ALMOCITA, BEIRES, OHANES Y PADULES.  
**Consultorios:** ALHAMA DE ALMERIA (CS), HUECIJA (CL), ALICUN (CL), ILLAR (C), BENTARIQUE (CL), TERQUE (C), ALBOLODUY (C), ALHABIA (C), SANTA CRUZ (CL), ALSODUX (CL), RAGOL (CL), INSTITUCIÓN (CL), CANJAYAR (C), ALMOCITA (CL), BEIRES (CL), OHANES (C) Y PADULES (C).  
**Atención Continuada-Urgencias:** Alhama de Almería  
**Posibles vacantes:** **Observaciones:** **Consulta de Tarde:** \_\_\_\_\_.  
**Plazas Oposiciones:** **Medicina General:** 5 **Pediatría:** 1 **Plantilla:** **Médicos Generales:** 10 **Pediatras:** 1.  
**Distancia a Granada Capital:** **Kilómetros:** 134,6 **Horas:**1,52.

**ZONA BASICA BAJO ANDARAX Distrito: CENTRO DE ALMERIA.**

**Centro de Salud:** Benahadux **Dirección:** Sevilla, s/n 04410 BENAHADUX (ALMERIA) **Teléfonos:** 950311150 **Fax:.**  
**Municipios que la componen:** BENAHADUX, RIOJA, HUERCAL DE ALMERIA, VIATOR, PECHINA, GADOR Y SANTA FE DE MONDUJAR.  
**Consultorios:** BENAHADUX (CS), RIOJA (C), HUERCAL DE ALMERIA (C), VIATOR (C), PECHINA (C), GADOR (C) Y SANTA FE DE MONDUJAR (CL).  
**Atención Continuada-Urgencias:** Benahadux  
**Posibles vacantes:** **Observaciones:** **Consulta de Tarde:** \_\_\_\_\_.  
**Plazas Oposiciones:** **Medicina General:** 0 **Pediatría:** 1 **Plantilla:** **Médicos Generales:** 10 **Pediatras:** 1.  
**Distancia a Granada Capital:** **Kilómetros:** 140,6 **Horas:**1,57.

**ZONA BASICA RIO NACIMIENTO Distrito: CENTRO DE ALMERIA.**

**Centro de Salud:** Abla **Dirección:** Av. General Rada, s/n 04510 ABLA (ALMERIA) **Teléfonos:** 950351117 950351118 **Fax:.**  
**Municipios que la componen:** ABLA, ABRUCENA, LAS TRES VILLAS, NACIMIENTO, GERGAL, OLULA DE CASTRO Y FIÑANA.  
**Consultorios:** ABLA (CS), ABRUCENA (C), Doña María (CL) y Escullar (CL) ( MUNICIPIO LAS TRES VILLAS), NACIMIENTO (C), GERGAL (C), OLULA DE CASTRO (CL) Y FIÑANA (C).  
**Atención Continuada-Urgencias:** Abla  
**Posibles vacantes:** **Observaciones:** **Consulta de Tarde:** \_\_\_\_\_.  
**Plazas Oposiciones:** **Medicina General:** 3 **Pediatría:** 1 **Plantilla:** **Médicos Generales:** 7 **Pediatras:** 1.  
**Distancia a Granada Capital:** **Kilómetros:** 109,3 **Horas:**1,05.

**ZONA BASICA SORBAS Distrito: CENTRO DE ALMERIA.**

**Centro de Salud:** Sorbas **Dirección:** Urb. San Javier, s/n 04270 SORBAS (ALMERIA) **Teléfonos:** 950364411 **Fax:.**  
**Municipios que la componen:** SORBAS, LUBRIN, LUCAINENA DE LAS TORRES, BENIZALON Y ULEILA DEL CAMPO.  
**Consultorios:** SORBAS (CS), La Huelga (CL), Los Alias (CL), LUBRIN (C), Rambla Aljibe (CL), LUCAINENA DE LAS TORRES (C), BENIZALON (CL), Fuente de la Higuera (CL) Y ULEILA DEL CAMPO (C).  
**Atención Continuada-Urgencias:** Sorbas  
**Posibles vacantes:** **Observaciones:** **Consulta de Tarde:** \_\_\_\_\_.  
**Plazas Oposiciones:** **Medicina General:** 5 **Pediatría:** 1 **Plantilla:** **Médicos Generales:** 6 **Pediatras:** 1.  
**Distancia a Granada Capital:** **Kilómetros:** 162,7 **Horas:**2,12.

**ZONA BASICA TABERNAS Distrito: CENTRO DE ALMERIA.**

**Centro de Salud:** Tabernas **Dirección:** Reyes Catolicos, s/n 04200 TABERNAS (ALMERIA) **Teléfonos:** 950365360 **Fax:.**  
**Municipios que la componen:** TABERNAS, CASTRO DE FILABRES, VELEFIQUE, SENES, TAHAL, TURRILLAS, ALCUDIA DE MONTEAGUDO Y BENITAGLA.  
**Consultorios:** TABERNAS (C), CASTRO DE FILABRES (CL), VELEFIQUE (C), SENES (CL), TAHAL (C), TURRILLAS (CL), ALCUDIA DE MONTEAGUDO (CL) Y BENITAGLA (CL).  
**Atención Continuada-Urgencias:** Tabernas  
**Posibles vacantes:** **Observaciones:** **Consulta de Tarde:** \_\_\_\_\_.  
**Plazas Oposiciones:** **Medicina General:** 4 **Pediatría:** 0 **Plantilla:** **Médicos Generales:** 5 **Pediatras:** 1.  
**Distancia a Granada Capital:** **Kilómetros:** 136,0 **Horas:**1,52.

**ZONA BASICA ALBOX** Distrito: LEVANTE-ALTO ALMANZORA.

**Centro de Salud:** Albox **Dirección:** Cra. Chirivel, s/n 04800 ALBOX (ALMERIA) **Teléfonos:** 950120837 **Fax:**  
**Municipios que la componen:** ALBOX, ORIA, ARBOLEAS, CANTORIA, PARTALOA, ALBANCHEZ Y COBDAR.  
**Consultorios:** ALBOX (CS), Las Pocicas (CL), ORIA (C), Cerricos (CL), Rambla de Oria (CL), ARBOLEAS (C), CANTORIA (C), Almazora (CL), PARTALOA (CL), ALBANCHEZ (C) Y COBDAR (C).  
**Atención Continuada-Urgencias:** Albox  
**Posibles vacantes:** **Observaciones:** **Consulta de Tarde:** \_\_\_\_\_.  
**Plazas Oposiciones:** **Medicina General:** 8 **Pediatría:** 1 **Plantilla:** **Médicos Generales:** \_\_\_\_ **Pediatras:** \_\_\_\_.  
**Distancia a Granada Capital:** Kilómetros: 173,6 **Horas:** 1,56.

**ZONA BASICA CUEVAS DE ALMAZORA** Distrito: LEVANTE-ALTO ALMANZORA.

**Centro de Salud:** CUEVAS DE ALMANZORA **Dirección:** Av. Barcelona, s/n 04610 CUEVAS DE ALMANZORA (ALMERIA) **Teléfonos:** 950456502 **Fax:**  
**Municipios que la componen:** CUEVAS DE ALMANZORA  
**Consultorios:** CUEVAS DE ALMANZORA (CS), Palomares (CL) y Guazamara (CL).  
**Atención Continuada-Urgencias:** Cuevas de Almazora  
**Posibles vacantes:** **Observaciones:** **Consulta de Tarde:** \_\_\_\_\_.  
**Plazas Oposiciones:** **Medicina General:** 2 **Pediatría:** 0 **Plantilla:** **Médicos Generales:** 5 **Pediatras:** 1.  
**Distancia a Granada Capital:** Kilómetros: 135,8 **Horas:** 1,49.

**ZONA BASICA MARMOL** Distrito: LEVANTE-ALTO ALMANZORA.

**Centro de Salud:** Olula del Río **Dirección:** Centro de Salud 04860 OLULA DEL RIO (ALMERIA) **Teléfonos:** **Fax:**  
**Municipios que la componen:** OLULA DEL RIO, MACAEL, LAROYA, SOMONTIN, URRACAL, PURCHENA, FINES, SIERRA, SUFLI, LIJAR Y CHERCOS.  
**Consultorios:** OLULA DEL RIO (CS), MACAEL (C), LAROYA (CL), SOMONTIN (C), URRACAL (CL), PURCHENA (C), FINES (C), SIERRA (C), SUFLI (CL), LIJAR (C) Y CHERCOS (CL).  
**Atención Continuada-Urgencias:** Olula del Río y Macael  
**Posibles vacantes:** **Observaciones:** **Consulta de Tarde:** \_\_\_\_\_.  
**Plazas Oposiciones:** **Medicina General:** 6 **Pediatría:** 1 **Plantilla:** **Médicos Generales:** 11 **Pediatras:** 1.  
**Distancia a Granada Capital:** Kilómetros: 146,3 **Horas:** 1,54.

**ZONA BASICA SERON** Distrito: LEVANTE-ALTO ALMANZORA.

**Centro de Salud:** Seron **Dirección:** Av. Lepanto, s/n 04890 SERON (ALMERIA) **Teléfonos:** 950440308 950440309 **Fax:**  
**Municipios que la componen:** SERON, TIJOLA, LUCAR, ALCONTAR, ARMUÑA DE ALMANZORA, BAYARQUE Y BACARES.  
**Consultorios:** SERON (CL), TIJOLA (C), LUCAR (C), ALCONTAR (C), El Hijata (CL), ARMUÑA DE ALMANZORA (CL), BAYARQUE (CL) Y BACARES (CL).  
**Atención Continuada-Urgencias:** Seron y Tijola  
**Posibles vacantes:** **Observaciones:** **Consulta de Tarde:** \_\_\_\_\_.  
**Plazas Oposiciones:** **Medicina General:** 5 **Pediatría:** 1 **Plantilla:** **Médicos Generales:** \_\_\_\_ **Pediatras:** \_\_\_\_.  
**Distancia a Granada Capital:** Kilómetros: 122,2 **Horas:** 1,26.

**ZONA BASICA LOS VELEZ** Distrito: LEVANTE-ALTO ALMANZORA.

**Centro de Salud:** Velez Rubio **Dirección:** Villa Maria, 11 04820 VELEZ RUBIO (ALMERIA) **Teléfonos:** 950410838 **Fax:**  
**Municipios que la componen:** VELEZ RUBIO, VELEZ BLANCO, MARIA Y CHIRIVEL.  
**Consultorios:** VELEZ RUBIO (CS), VELEZ BLANCO (C), Topares (C), MARIA (C), Cañada de Cañepla (CL), CHIRIVEL (C) y Contador (CL).  
**Atención Continuada-Urgencias:** Velez Rubio, Velez Blanco, Chirivel y Maria  
**Posibles vacantes:** **Observaciones:** **Consulta de Tarde:** \_\_\_\_\_.  
**Plazas Oposiciones:** **Medicina General:** 5 **Pediatría:** 1 **Plantilla:** **Médicos Generales:** 10 **Pediatras:** 1.  
**Distancia a Granada Capital:** Kilómetros: 160,2 **Horas:** 1,28.

**ZONA BASICA VERA** Distrito: LEVANTE-ALTO ALMANZORA.

**Centro de Salud:** VERA **Dirección:** Cra.Vera-Garrucha E: Internado 04620 VERA (ALMERIA) **Teléfonos:** 950390062 **Fax:.**  
**Municipios que la componen:** VERA, MOJACAR, GARRUCHA, TURRE, LOS GALLARDOS, BEDAR Y ANTAS.  
**Consultorios:** VERA (CS), MOJACAR (C), GARRUCHA (C), TURRE (C), LOS GALLARDOS (CL), BEDAR (C) Y ANTAS (CL).  
**Atención Continuada-Urgencias:** Vera y Mojacar  
**Posibles vacantes:** Observaciones: Consulta de Tarde: \_\_\_\_\_.  
**Plazas Oposiciones:** Medicina General: 3 Pediatría: 1 Plantilla: Médicos Generales: 10 Peditras: 1.  
**Distancia a Granada Capital:** Kilómetros: 122,8 Horas:1,40.

**ZONA BASICA ADRA** Distrito: PONIENTE-ROQUETAS.

**Centro de Salud:** Adra **Dirección:** Picasso, 1 04770 ADRA (ALMERIA) **Teléfonos:** 950402902 **Fax:.**  
**Municipios que la componen:** ADRA  
**Consultorios:** ADRA (CS) La Curva (CL) y Puente del Rio (C)  
**Atención Continuada-Urgencias:** Adra  
**Posibles vacantes:** Observaciones: Consulta de Tarde: NO.  
**Plazas Oposiciones:** Medicina General: 6 Pediatría: 2 Plantilla: Médicos Generales: 10 Peditras: 2.  
**Distancia a Granada Capital:** Kilómetros: 118,2 Horas:1,33.

**ZONA BASICA BERJA** Distrito: PONIENTE-ROQUETAS.

**Centro de Salud:** Berja **Dirección:** Cra. de Adra, 3 04760 BERJA (ALMERIA) **Teléfonos:** 950490400 **Fax:.**  
**Municipios que la componen:** BERJA, DALIAS, LAUJAR DE ANDARAX, FONDÓN, PATERNA DEL RÍO, BAYARCAL Y ALCOLEA.  
**Consultorios:** BERJA (CS), Balanegra (C) Beninara (CL), DALIAS(C), Darrical (CL), LAUJAR DE ANDARAX (C), FONDÓN (C), Fuente Victoria (CL) PATERNA DEL RÍO (C), BAYARCAL (CL) Y ALCOLEA (C).  
**Atención Continuada-Urgencias:** Berja y Laujar Andarax  
**Posibles vacantes:** Observaciones: Consulta de Tarde: NO.  
**Plazas Oposiciones:** Medicina General: 12 Pediatría: 1 Plantilla: Médicos Generales: 14 Peditras: 1.  
**Distancia a Granada Capital:** Kilómetros: 132,3 Horas:1,45.

**ZONA BASICA EL EJIDO** Distrito: PONIENTE-ROQUETAS.

**Centro de Salud:** El Ejido **Dirección:** San Diego, 15 04700 EL EJIDO (ALMERIA) **Teléfonos:** 950485600 **Fax:.**  
**Municipios que la componen:** EL EJIDO (excepto Santa Maria del Aguila, Las Norias y San Agustín)  
**Consultorios:** EL EJIDO (CS), Balerna (C), Guardias Viejas (C) y Pampanico (C).  
**Atención Continuada-Urgencias:** El Ejido  
**Posibles vacantes:** Observaciones: Consulta de Tarde: SI.  
**Plazas Oposiciones:** Medicina General: 8 Pediatría: 3 Plantilla: Médicos Generales: \_\_\_\_ Peditras: \_\_\_\_.  
**Distancia a Granada Capital:** Kilómetros: 136,4 Horas:1,42.

**ZONA BASICA ROQUETAS** Distrito: PONIENTE-ROQUETAS.

**Centro de Salud:** Roquetas **Dirección:** Las Marinas, s/n 04740 ROQUETAS (ALMERIA) **Teléfonos:** 950325697 950325690 950325679  
**Fax:.**  
**Municipios que la componen:** ROQUETAS DE MAR, FELIX Y ENIX.  
**Consultorios:** ROQUETAS DE MAR (CS), El Parador (C), Aguadulce (C) y Las Marinas (CL), FELIX (C) Y ENIX (C).  
**Atención Continuada-Urgencias:** Roquetas  
**Posibles vacantes:** Observaciones: Consulta de Tarde: SI.  
**Plazas Oposiciones:** Medicina General: 4 Pediatría: 3 Plantilla: Médicos Generales: 16 Peditras: 3.  
**Distancia a Granada Capital:** Kilómetros: 156,9 Horas:1,55.

**ZONA BASICA SANTA MARIA DEL AGUILA Distrito: PONIENTE-ROQUETAS.**

**Centro de Salud:** Santa María del Aguila **Dirección:** Daza, 121 04710 SANTA MARIA AGUILA (ALMERIA) **Teléfonos:** 950580604  
**Fax:**

**Municipios que la componen:** EL EJIDO (entidades Santa María del Aguila, Las Norias y San Agustín).

**Consultorios:** Santa María del Aguila (CS), Las Norias (C) y San Agustín (C) (MUNICIPIO DE EL EJIDO).

**Atención Continuada-Urgencias:** Centralizadas en El Ejido

**Posibles vacantes:** Observaciones: Consulta de Tarde: SI.

**Plazas Oposiciones:** Medicina General: 4 Pediatría: 2 Plantilla: Médicos Generales: \_\_\_ Pediatras: \_\_\_.

**Distancia a Granada Capital:** Kilómetros: 141,6 Horas:1,44.

**ZONA BASICA VICAR Distrito: PONIENTE-ROQUETAS.**

**Centro de Salud:** La Puebla de Vicar **Dirección:** Escuelas, s/n 04738 VICAR (ALMERIA) **Teléfonos:** 950344205 950553262 **Fax:**

**Municipios que la componen:** VICAR Y LA MOJONERA

**Consultorios:** VICAR (CS) Y LA MOJONERA (C).

**Atención Continuada-Urgencias:** Vicar

**Posibles vacantes:** Observaciones: Consulta de Tarde: NO.

**Plazas Oposiciones:** Medicina General: 3 Pediatría: 2 Plantilla: Médicos Generales: 6 Pediatras: 1. **Distancia a Granada Capital:** Kilómetros: 154,9 Horas:1,51.



Consultorio Médico de San Jose-Nijar (Almería)



# Distritos y Zonas Básicas de Salud de Cádiz

- Agrupaciones y Distritos de la Provincia.
- Zonas Básicas de los Distritos.
- Municipios que las componen.
- Consultorios y Centros de Salud.
- Puntos de Atención Continuada.
- Plantilla de Medicina General y Pediatría.
- Vacantes en la Oposición de Medicina General y Pediatría.
- Distancia en Kilómetros a Granada Capital.
- Distancia en Tiempo a Granada Capital.
- Otros datos de Interés.

**Las distancias y tiempo a Granada capital se han calculado con el Mapa Oficial de Carreteras de 1999 del Ministerio de Fomento. Se han utilizado los itinerarios más rápidos y las siguientes velocidades medias según el tipo de vía:**

- Kilómetros autopistas/autovías. (120 km/hora).
- Kilómetros carreteras estado. (80 km/hora).
- Kilómetros autonómicas 1º orden. (65 km/hora).
- Kilómetros autonómicas 2º orden. (55 km/hora).
- Kilómetros carreteras locales. (50 km/hora).
- Kilómetros travesías urbanas. (25 km/hora).

Fuentes: INE, IEA, Mapa Oficial de Carreteras del Ministerio de Fomento 1999, BOJA, S.A.S. y elaboración propia.

## AGRUPACIONES Y DISTRITOS SANITARIOS DE CÁDIZ

### Agrupación Algeciras-La Linea

Plaza Menéndez Tolosa, s/n 11202 ALGECIRAS (CADIZ) Teléfono: 956661967 956630154

Fax: 956630102.

**Zonas Básicas del Distrito:** Algeciras Centro, Oeste, Norte, Saladillo, Los Barrios, Jimena, La Linea-Centro, Levante, Junquillo, San Roque y Tarifa..

**Habitantes 1998:** 226500 **Mayores 65 años** 26494 - 11.7 % **Menores de 15 años:** 45963 - 20.29 % **De 15 a 65 años:** 154043 - 68.01 %.

**Plantilla:** MG/1000 Hb: 0.46 **Pediatras/1000 Hb. Menores 15 años:** 0.57 **Enfermeros/1000 Hb:** 0.42.

**Gasto Sanitario:** Gasto Total/hb: 35.71 **Gasto Farmacéutico/hb:** 23.56. **Gasto/Acto:** 3864.

**Actividad Asistencial:** Actividad/Médico General: 11523 **Actividad/Pediatra:** 7291 **Actividad/Enfermero:** 7263.

### Agrupación Cádiz-Bahia-Vejer

Micaela Aramburu-H. S. Juan de Dios 11500 PUERTO DE SANTA MARIA (CADIZ) Teléfono: 956540245 956540184

Fax: 956857406.

**Zonas Básicas del Distrito:** Barbate, Conil, Chicalna El Lugar, Ch. La Banda, Medina Sidonia, Puerto Real, Puerto Sta. Maria Norte, Centro, Sur, Vejer, S. Fernando Este, Ardila, Rodriguez Arias, Cadiz la Laguna, La Paz, La Viña, El Mentidero, Puerta Tierra, Puntales y Santa María..

**Habitantes 1998:** 469266 **Mayores 65 años** 49002 - 10.44 % **Menores de 15 años:** 95077 - 20.26 % **De 15 a 65 años:** 325187 - 69.3 %.

**Plantilla:** MG/1000 Hb: 0.36 **Pediatras/1000 Hb. Menores 15 años:** 0.47 **Enfermeros/1000 Hb:** 0.36.

**Gasto Sanitario:** Gasto Total/hb: 28.05 **Gasto Farmacéutico/hb:** 18.25. **Gasto/Acto:** 3326.

**Actividad Asistencial:** Actividad/Médico General: 13966 **Actividad/Pediatra:** 8310 **Actividad/Enfermero:** 6993.

### Agrupación Jerez-Sanlucar

Jose Luis Diez, 14 11403 JEREZ DE LA FRONTERA (CADIZ) Teléfono: 956336636 956344359

Fax: 956333251.

**Zonas Básicas del Distrito:** Chipiona, Rota, Sanlucar Barrio Alto, Sanlucar Barrio Bajo, Jerez Delicias, La Barca, La Granja, San Telmo, Jerez Centro, Madre de Dios, Paga de la Serrana, Jerez Avenida y San Benito..

**Habitantes 1998:** 294926 **Mayores 65 años** 29986 - 10.17 % **Menores de 15 años:** 61393 - 20.82 % **De 15 a 65 años:** 203547 - 69.02 %.

**Plantilla:** MG/1000 Hb: 0.43 **Pediatras/1000 Hb. Menores 15 años:** 0.57 **Enfermeros/1000 Hb:** 0.45.

**Gasto Sanitario:** Gasto Total/hb: 35.47 **Gasto Farmacéutico/hb:** 23.92. **Gasto/Acto:** 3490.

**Actividad Asistencial:** Actividad/Médico General: 14213 **Actividad/Pediatra:** 7513 **Actividad/Enfermero:** 6933.

### Distrito Sanitario Sierra Cádiz

Av. de la Feria, 58 11650 VILLAMARTIN (CADIZ) Teléfono: 956731280 956730962

Fax: 956730526.

**Zonas Básicas del Distrito:** Alcalá del Valle, Arcos de la Frontera, Olvera, Ubrique y La Carlota..

**Habitantes 1998:** 116792 **Mayores 65 años** 13366 - 11.44 % **Menores de 15 años:** 24325 - 20.83 % **De 15 a 65 años:** 79101 - 67.73 %.

**Plantilla:** MG/1000 Hb: 0.55 **Pediatras/1000 Hb. Menores 15 años:** 0.5 **Enfermeros/1000 Hb:** 0.53.

**Gasto Sanitario:** Gasto Total/hb: 42.25 **Gasto Farmacéutico/hb:** 24.97. **Gasto/Acto:** 3412.

**Actividad Asistencial:** Actividad/Médico General: 11628 **Actividad/Pediatra:** 7388 **Actividad/Enfermero:** 9688.

## ZONAS BÁSICAS DE SALUD DE LA PROVINCIA DE CÁDIZ

### **ZONA BASICA ALGECIRAS-NORTE** Distrito: ALGECIRAS-LA LINEA.

**Centro de Salud:** ALGECIRAS-NORTE **Dirección:** Polígono Rosario, s/n 11202 ALGECIRAS (CADIZ) **Teléfonos:** 956631018 **Fax:.**  
**Municipios que la componen:** ALGECIRAS (parte)  
**Consultorios:** ALGECIRAS-NORTE (CS)  
**Atención Continuada-Urgencias:** Servicio Especial de Urgencias  
**Posibles vacantes:** **Observaciones:** **Consulta de Tarde:** \_\_\_\_.  
**Plazas Oposiciones:** **Medicina General:** 4 **Pediatría:** 2 **Plantilla:** **Médicos Generales:** 8 **Pediatras:** 3.  
**Distancia a Granada Capital:** Kilómetros: 265,6 **Horas:**2,25.

### **ZONA BASICA ALGECIRAS SALADILLO** Distrito: ALGECIRAS-LA LINEA.

**Centro de Salud:** ALGECIRAS-SALADILLO **Dirección:** Santo Domingo de Guzman, s/n 11202 ALGECIRAS (CADIZ) **Teléfonos:** 956570960 **Fax:.**  
**Municipios que la componen:** ALGECIRAS (parte)  
**Consultorios:** ALGECIRAS-SALADILLO (CS), La Juliana-San Garcia (C), El Cobre-Los Pastores (C) y El Pelayo (CL).  
**Atención Continuada-Urgencias:** Algeciras "Saladillo"  
**Posibles vacantes:** **Observaciones:** **Consulta de Tarde:** SI.  
**Plazas Oposiciones:** **Medicina General:** 11 **Pediatría:** 3 **Plantilla:** **Médicos Generales:** 14 **Pediatras:** 4.  
**Distancia a Granada Capital:** Kilómetros: 265,6 **Horas:**2,25.

### **ZONA BASICA LOS BARRIOS** Distrito: ALGECIRAS-LA LINEA.

**Centro de Salud:** LOS BARRIOS **Dirección:** Blasco Ibañez, s/n 11370 LOS BARRIOS (CADIZ) **Teléfonos:** 956621531 **Fax:.**  
**Municipios que la componen:** LOS BARRIOS  
**Consultorios:** LOS BARRIOS (CS) y Palmones (CL).  
**Atención Continuada-Urgencias:** Los Barrios  
**Posibles vacantes:** **Observaciones:** **Consulta de Tarde:** SI.  
**Plazas Oposiciones:** **Medicina General:** 5 **Pediatría:** 2 **Plantilla:** **Médicos Generales:** \_\_\_\_ **Pediatras:** \_\_\_\_.  
**Distancia a Granada Capital:** Kilómetros: 264,89 **Horas:**2,25.

### **ZONA BASICA JIMENA** Distrito: ALGECIRAS-LA LINEA.

**Centro de Salud:** JIMENA DE LA FRONTERA **Dirección:** Av. de los Deportes, s/n 11330 JIMENA DE LA FRONTERA (CADIZ) **Teléfonos:** 956640906 **Fax:.**  
**Municipios que la componen:** JIMENA DE LA FRONTERA, CASTELLAR y El Secadero (CASARES).  
**Consultorios:** JIMENA DE LA FRONTERA (CS), CASTELLAR (C), San Martín (C) y San Pablo (CL).  
**Atención Continuada-Urgencias:** Jimena de la Frontera y Castellar de la Frontera  
**Posibles vacantes:** **Observaciones:** **Consulta de Tarde:** SI.  
**Plazas Oposiciones:** **Medicina General:** 5 **Pediatría:** 1 **Plantilla:** **Médicos Generales:** 6 **Pediatras:** 1.  
**Distancia a Granada Capital:** Kilómetros: 267,8 **Horas:**2,42.

### **ZONA BASICA LA LINEA-CENTRO** Distrito: ALGECIRAS-LA LINEA.

**Centro de Salud:** LA LINEA-CENTRO **Dirección:** Feria, 2 11300 LA LINEA DELA CONCEPCION (CADIZ) **Teléfonos:** 956175403  
**Municipios que la componen:** LA LINEA DE LA CONCEPCIÓN (parte)  
**Consultorios:** LA LINEA-CENTRO (CS).  
**Atención Continuada-Urgencias:** Servicio Especial de Urgencias  
**Posibles vacantes:** **Observaciones:** **Consulta de Tarde:** SI.  
**Plazas Oposiciones:** **Medicina General:** 6 **Pediatría:** 2 **Plantilla:** **Médicos Generales:** 8 **Pediatras:** 2.  
**Distancia a Granada Capital:** Kilómetros: 255,6 **Horas:**2,21.

**ZONA BASICA SAN ROQUE** Distrito: ALGECIRAS-LA LINEA.

**Centro de Salud:** SAN ROQUE **Dirección:** Av. Castiella, s/n 11360 SAN ROQUE (CADIZ) **Teléfonos:** 956781441 **Fax:.**

**Municipios que la componen:** SAN ROQUE

**Consultorios:** SAN ROQUE (CS), Estación Ferrea (C), Taraguilla (CL), Puente Mayorga (C), Campamento (CL), Guadiaro (C) y San Enrique (CL).

**Atención Continuada-Urgencias:** San Roque

**Posibles vacantes:** **Observaciones:** **Consulta de Tarde:** NO.

**Plazas Oposiciones:** **Medicina General:** 7 **Pediatría:** 2 **Plantilla:** **Médicos Generales:** 10 **Pediatras:** 1.

**Distancia a Granada Capital:** Kilómetros: 253,1 **Horas:** 2,17.

**ZONA BASICA TARIFA** Distrito: ALGECIRAS-LA LINEA.

**Centro de Salud:** TARIFA **Dirección:** Cra. Nacional, Km 340 11380 TARIFA (CADIZ) **Teléfonos:** 956681515 **Fax:.**

**Municipios que la componen:** TARIFA

**Consultorios:** TARIFA (CS) y Facinas (C).

**Atención Continuada-Urgencias:** Tarifa

**Posibles vacantes:** **Observaciones:** **Consulta de Tarde:** SI.

**Plazas Oposiciones:** **Medicina General:** 5 **Pediatría:** 1 **Plantilla:** **Médicos Generales:** \_\_\_ **Pediatras:** \_\_\_.

**Distancia a Granada Capital:** Kilómetros: 285,9 **Horas:** 2,37.

**ZONA BASICA CADIZ LA VIÑA** Distrito: CADIZ-BAHIA.

**Centro de Salud:** CADIZ-LA VIÑA **Dirección:** **Teléfonos:** **Fax:.**

**Municipios que la componen:** CADIZ (parte)

**Consultorios:** CADIZ-LA VIÑA (CS).

**Atención Continuada-Urgencias:** Servicio Especial de Urgencias

**Posibles vacantes:** **Observaciones:** **Consulta de Tarde:** SI.

**Plazas Oposiciones:** **Medicina General:** 3 **Pediatría:** 2 **Plantilla:** **Médicos Generales:** 10 **Pediatras:** \_\_\_.

**Distancia a Granada Capital:** Kilómetros: 359,5 **Horas:** 3,06.

**ZONA BASICA CADIZ PUNTALES** Distrito: CADIZ-BAHIA.

**Centro de Salud:** CADIZ-PUNTALES **Dirección:** Heroes de la Aviación Española, s/n 11011 CADIZ **Teléfonos:** 956265027 **Fax:.**

**Municipios que la componen:** CADIZ (parte)

**Consultorios:** CADIZ-PUNTALES (CS).

**Atención Continuada-Urgencias:** Servicio Especial de Urgencias

**Posibles vacantes:** **Observaciones:** **Consulta de Tarde:** SI.

**Plazas Oposiciones:** **Medicina General:** 5 **Pediatría:** 1 **Plantilla:** **Médicos Generales:** \_\_\_ **Pediatras:** \_\_\_.

**Distancia a Granada Capital:** Kilómetros: 359,5 **Horas:** 3,06.

**ZONA BASICA CADIZ-SANTA MARIA** Distrito: CADIZ-BAHIA.

**Centro de Salud:** CADIZ-SANTA MARIA **Dirección:** **Teléfonos:** **Fax:.**

**Municipios que la componen:** CADIZ (parte)

**Consultorios:** CADIZ-SANTA MARIA (CS).

**Atención Continuada-Urgencias:** Servicio Especial de Urgencias

**Posibles vacantes:** **Observaciones:** **Consulta de Tarde:** SI.

**Plazas Oposiciones:** **Medicina General:** 2 **Pediatría:** 0 **Plantilla:** **Médicos Generales:** 6 **Pediatras:** 2.

**Distancia a Granada Capital:** Kilómetros: 359,5 **Horas:** 3,06.

**ZONA BASICA CONIL** Distrito: CADIZ-BAHIA.

**Centro de Salud:** CONIL **Dirección:** Centro de Salud 11140 CONIL (CADIZ) **Teléfonos:** **Fax:.**

**Municipios que la componen:** CONIL.

**Consultorios:** CONIL (CS).

**Atención Continuada-Urgencias:** Conil "Atalaya"

**Posibles vacantes:** **Observaciones:** **Consulta de Tarde:** SI.

**Plazas Oposiciones:** **Medicina General:** 0 **Pediatría:** 1 **Plantilla:** **Médicos Generales:** 5 **Pediatras:** 2.

**Distancia a Granada Capital:** Kilómetros: 380,2 **Horas:** 3,21.

**ZONA BASICA CHICLANA LA BANDA** Distrito: CADIZ-BAHIA.

**Centro de Salud:** CHICLANA LA BANDA **Dirección:** Jardines, 17 11130 CHICLANA (CADIZ) **Teléfonos:** 956410820 **Fax:.**  
**Municipios que la componen:** CHICHANA (parte).  
**Consultorios:** CHICHANA-LA BANDA (CS).  
**Atención Continuada-Urgencias:** Chiclana de la Frontera "Jesús Nazareno"  
**Posibles vacantes:** **Observaciones:** **Consulta de Tarde:** SI.  
**Plazas Oposiciones:** **Medicina General:** 3 **Pediatría:** 1 **Plantilla:** **Médicos Generales:** 7 **Pediatras:** 2.  
**Distancia a Granada Capital:** **Kilómetros:** 365,5 **Horas:**3,10.

**ZONA BASICA MEDINA SIDONIA** Distrito: CADIZ-BAHIA.

**Centro de Salud:** MEDINA SIDONIA **Dirección:** Av. Al-Andalus, s/n 11170 MEDINA SIDONIA (CADIZ) **Teléfonos:** 956410820 **Fax:.**  
**Municipios que la componen:** MEDINA SIDONIA, PATERNA DE RIVERA Y ALCALA DE LOS GAZULES.  
**Consultorios:** MEDINA SIDONIA (CS), Benalup de Sidonia (C), PATERNA DE RIVERA (C) Y ALCALA DE LOS GAZULES (C).  
**Atención Continuada-Urgencias:** Medina Sidonia, Paterna de Rivera y Alcala de los Gazules.  
**Posibles vacantes:** **Observaciones:** **Consulta de Tarde:** SI.  
**Plazas Oposiciones:** **Medicina General:** 4 **Pediatría:** 2 **Plantilla:** **Médicos Generales:** 12 **Pediatras:** 3.  
**Distancia a Granada Capital:** **Kilómetros:** 358,4 **Horas:**3,15.

**ZONA BASICA PUERTO SANTA MARIA-NORTE** Distrito: CADIZ-BAHIA.

**Centro de Salud:** PUERTO SANTA MARIA-NORTE **Dirección:** Plaza Tura Ruiz de Golluri, s/n 11500 PUERTO DE SANTA MARIA (CADIZ) **Teléfonos:** 956541057 **Fax:.**  
**Municipios que la componen:** PUERTO SANTA MARIA (parte)  
**Consultorios:** PUERTO SANTA MARIA (CS) y Doña Blanca (CL).  
**Atención Continuada-Urgencias:** Puerto Santa Maria-Norte "Pinillo Chico"  
**Posibles vacantes:** **Observaciones:** **Consulta de Tarde:** SI.  
**Plazas Oposiciones:** **Medicina General:** 1 **Pediatría:** 2 **Plantilla:** **Médicos Generales:** 7 **Pediatras:** 2.  
**Distancia a Granada Capital:** **Kilómetros:** 355,9 **Horas:**3,00.

**ZONA BASICA SAN FERNANDO-PZA. RODRIGUEZ ARIAS** Distrito: CADIZ-BAHIA.

**Centro de Salud:** SAN FERNANDO- RODRIGUEZ ARIAS **Dirección:** Plaza Rodriguez Arias, s/n 11100 SAN FERNANDO (CADIZ) **Teléfonos:** 956893436 **Fax:.**  
**Municipios que la componen:** SAN FERNANDO (parte)  
**Consultorios:** SAN FERNANDO (CS).  
**Atención Continuada-Urgencias:** San Fernando "Hermanos Laulé"  
**Posibles vacantes:** **Observaciones:** **Consulta de Tarde:** SI.  
**Plazas Oposiciones:** **Medicina General:** 2 **Pediatría:** 1 **Plantilla:** **Médicos Generales:** 8 **Pediatras:** 2.  
**Distancia a Granada Capital:** **Kilómetros:** 358,7 **Horas:**3,07.

**ZONA BASICA CHIPIONA** Distrito: JEREZ-SANLUCAR.

**Centro de Salud:** CHIPIONA **Dirección:** Av. Rocio Jurado, s/n 11550 CHIPIONA (CADIZ) **Teléfonos:** 956371150 **Fax:.**  
**Municipios que la componen:** CHIPIONA  
**Consultorios:** CHIPIONA (CS).  
**Atención Continuada-Urgencias:** Chipiona "Dr. Tolosa Latour"  
**Posibles vacantes:** **Observaciones:** **Consulta de Tarde:** SI.  
**Plazas Oposiciones:** **Medicina General:** 3 **Pediatría:** 1 **Plantilla:** **Médicos Generales:** 6 **Pediatras:** 2.  
**Distancia a Granada Capital:** **Kilómetros:** 283,2 **Horas:**4,03.

**ZONA BASICA JEREZ DELICIAS** Distrito: JEREZ-SANLUCAR.

**Centro de Salud:** JEREZ-DELICIAS **Dirección:** Junta Fomento del Hogar, 19 11406 JEREZ A (CADIZ) **Teléfonos:** 956330479 **Fax:.**  
**Municipios que la componen:** JEREZ (parte)  
**Consultorios:** JEREZ-DELICIAS (CS), Lomopardo (CL), Estella (CL) y Cuartillos (CL).  
**Atención Continuada-Urgencias:** Servicio Especial de Urgencias  
**Posibles vacantes:** **Observaciones:** **Consulta de Tarde:** SI.  
**Plazas Oposiciones:** **Medicina General:** 11 **Pediatría:** 1 **Plantilla:** **Médicos Generales:** \_\_\_ **Pediatras:** \_\_\_.  
**Distancia a Granada Capital:** **Kilómetros:** 252,3 **Horas:**3,27.

**ZONA BASICA JEREZ-LA BARCA** Distrito: JEREZ-SANLUCAR.

**Centro de Salud:** JEREZ-LA BARCA **Dirección:** Cra. Jerez-Cortes/Barca la Florida 11406 JEREZ DE LA FRONTERA (CADIZ) **Teléfonos:** 956390561 **Fax:**

**Municipios que la componen:** JEREZ (parte)

**Consultorios:** JEREZ-LA BARCA (CS), Majarromaque (CL), El Torno (CL), Torrecera (CL), San José del Valle (C) y San Isidro (CL).

**Atención Continuada-Urgencias:** Jerez "La Barca"

**Posibles vacantes:** Observaciones: Consulta de Tarde: SI.

**Plazas Oposiciones:** Medicina General: 3 Pediatría: 0 Plantilla: Médicos Generales: 6 Pediatras: 1.

**Distancia a Granada Capital:** Kilómetros: 252,3 Horas:3,27.

**ZONA BASICA JEREZ-SAN TELMO** Distrito: JEREZ-SANLUCAR.

**Centro de Salud:** JEREZ-SAN TELMO **Dirección:** Beato Diego de Cadiz, s/n 11408 JEREZ DE LA FRONTERA (CADIZ) **Teléfonos:** 956347519 **Fax:**

**Municipios que la componen:** JEREZ (parte)

**Consultorios:** JEREZ-SAN TELMO (CS) y El Portal (CL).

**Atención Continuada-Urgencias:** Servicio Especial de Urgencias

**Posibles vacantes:** Observaciones: Consulta de Tarde: SI.

**Plazas Oposiciones:** Medicina General: 4 Pediatría: 0 Plantilla: Médicos Generales: 10 Pediatras: 3.

**Distancia a Granada Capital:** Kilómetros: 252,3 Horas:3,27.

**ZONA BASICA ROTA** Distrito: JEREZ-SANLUCAR.

**Centro de Salud:** ROTA **Dirección:** Av. María Auxiliadora, 41 11520 ROTA (CADIZ) **Teléfonos:** 956810708 **Fax:**

**Municipios que la componen:** ROTA

**Consultorios:** ROTA (CS).

**Atención Continuada-Urgencias:** Rota

**Posibles vacantes:** Observaciones: Consulta de Tarde: SI.

**Plazas Oposiciones:** Medicina General: 8 Pediatría: 2 Plantilla: Médicos Generales: \_\_\_ Pediatras: \_\_\_.

**Distancia a Granada Capital:** Kilómetros: 279,8 Horas:4,00.

**ZONA BASICA SANLUCAR-BARRIO ALTO** Distrito: JEREZ-SANLUCAR.

**Centro de Salud:** SANLUCAR-BARRIO ALTO **Dirección:** Carril de San Diego, s/n 11540 SANLUCAR DE BARRAMEDA (CA) **Teléfonos:** 956365302 **Fax:**

**Municipios que la componen:** SANLUCAR (parte) Y TREBUJENA.

**Consultorios:** SANLUCAR-BARRIO ALTO (CS) y TREBUJENA (C).

**Atención Continuada-Urgencias:** Sanlucar "Barrio Alto" y Trebujena.

**Posibles vacantes:** Observaciones: Consulta de Tarde: SI.

**Plazas Oposiciones:** Medicina General: 8 Pediatría: 3 Plantilla: Médicos Generales: 12 Pediatras: 4.

**Distancia a Granada Capital:** Kilómetros: 276,5 Horas:3,55.

**ZONA BASICA SANLUCAR BARRIO BAJO** Distrito: JEREZ-SANLUCAR.

**Centro de Salud:** SANLUCAR-BARRIO BAJO **Dirección:** Calzada del Ejercito, 7 11540 SANLUCAR DE BARRAMEDA (CA) **Teléfonos:** 956367165 **Fax:**

**Municipios que la componen:** SANLUCAR (parte)

**Consultorios:** SANLUCAR-BARRIO BAJO (CS), Bonanza (C) y La Algaida (CL).

**Atención Continuada-Urgencias:** Sanlucar "Barrio Alto"

**Posibles vacantes:** Observaciones: Consulta de Tarde: SI.

**Plazas Oposiciones:** Medicina General: 5 Pediatría: 1 Plantilla: Médicos Generales: \_\_\_ Pediatras: \_\_\_.

**Distancia a Granada Capital:** Kilómetros: 276,5 Horas:3,55.

**ZONA BASICA ALCALA VALLE Distrito: SIERRA DE CADIZ.**

**Centro de Salud:** ALCALA DEL VALLE **Dirección:** Av. de la Libertad, s/n 11693 ALCALA DEL VALLE (CADIZ) **Teléfonos:** 956126474 **Fax:**

**Municipios que la componen:** ALCALA DEL VALLE Y SETENIL.

**Consultorios:** ALCALA DEL VALLE (CS) y SETENIL (C).

**Atención Continuada-Urgencias:** Alcala del Valle y Setenil (localizada 24 horas y refuerzo fin de semana).

**Posibles vacantes:** **Observaciones:** Setenil: un Médico General por mañana y un Médico General por la tarde. **Consulta de Tarde:** SI.

**Plazas Oposiciones:** **Medicina General:** 5 **Pediatría:** 0 **Plantilla:** **Médicos Generales:** \_\_\_ **Pediatras:** 1.

**Distancia a Granada Capital:** Kilómetros: 154,6 **Horas:** 1,50.

**ZONA BASICA ARCOS DE LA FRONTERA Distrito: SIERRA DE CADIZ.**

**Centro de Salud:** ARCOS DE LA FRONTERA **Dirección:** Calvario, s/n 11630 ARCOS DE LA FRONTERA (CADIZ) **Teléfonos:** 956700662 **Fax:**

**Municipios que la componen:** ARCOS DE LA FRONTERA, ALGAR Y ESPERA.

**Consultorios:** ARCOS DE LA FRONTERA (CS), Barrio Alto (CL), Jedula (C), ALGAR (C) y ESPERA (C).

**Atención Continuada-Urgencias:** Arcos de la Frontera (2 Equipos-SNU), Algar (Localizadas laborables sin enfermero-Un refuerzo para fin de semana), Espera y Jedula (Fines de semana guardias hasta las 21 h.).

**Posibles vacantes:** **Observaciones:** Jedula: dos Médicos Generales (mañana y tarde). Un Pediatra itinerante Espera y Jedula. **Consulta de Tarde:** SI.

**Plazas Oposiciones:** **Medicina General:** 8 **Pediatría:** 2 **Plantilla:** **Médicos Generales:** 17 **Pediatras:** 4.

**Distancia a Granada Capital:** Kilómetros: 222,1 **Horas:** 2,56.

**ZONA BASICA OLVERA Distrito: SIERRA DE CADIZ.**

**Centro de Salud:** OLVERA **Dirección:** Av. Julian Besteiro, s/n 11690 OLVERA (CADIZ) **Teléfonos:** 956130111 **Fax:**

**Municipios que la componen:** OLVERA, TORRE-ALHAQUIME, ALGODONALES, EL GASTOR Y ZAHARA DE LA SIERRA.

**Consultorios:** OLVERA (CS), TORRE-ALHAQUIME (C), ALGODONALES (C), La Muela (CL), EL GASTOR (C) y ZAHARA DE LA SIERRA (C).

**Atención Continuada-Urgencias:** Olvera, El Castor (Localizadas y Refuerzo), Algodonales, Torre-Alhaquime (Localizadas) y Zahara de la Sierra (Localizadas y Refuerzo).

**Posibles vacantes:** **Observaciones:** **Consulta de Tarde:** SI.

**Plazas Oposiciones:** **Medicina General:** 7 **Pediatría:** 3 **Plantilla:** **Médicos Generales:** 17 **Pediatras:** 3.

**Distancia a Granada Capital:** Kilómetros: 158,4 **Horas:** 1,52.

**ZONA BASICA UBRIQUE Distrito: SIERRA DE CADIZ.**

**Centro de Salud:** UBRIQUE **Dirección:** Menendez Pidal, 2 11600 UBRIQUE (CADIZ) **Teléfonos:** 956462114 **Fax:**

**Municipios que la componen:** UBRIQUE, BENAOCÁZ, VILLALUENGA Y GRAZALEMA (excepto Benamahoma).

**Consultorios:** UBRIQUE (CS), BENAOCÁZ (C), VILLALUENGA (CL) y GRAZALEMA (C).

**Atención Continuada-Urgencias:** Ubrique (SNU) y Grazaema. El EBAP hace las guardias en Grazaema.

**Posibles vacantes:** **Observaciones:** **Consulta de Tarde:** SI.

**Plazas Oposiciones:** **Medicina General:** 3 **Pediatría:** 1 **Plantilla:** **Médicos Generales:** 11 **Pediatras:** 3.

**Distancia a Granada Capital:** Kilómetros: 211,0 **Horas:** 2,56.

**ZONA BASICA VILLAMARTIN Distrito: SIERRA DE CADIZ.**

**Centro de Salud:** VILLAMARTIN **Dirección:** Av. Feria, 58 11650 VILLAMARTIN (CADIZ) **Teléfonos:** 956730082 **Fax:**

**Municipios que la componen:** VILLAMARTIN, PUERTO SERRANO, PADRO DEL REY, EL BOSQUE, BORNOS y Benamahoma (GRAZALEMA).

**Consultorios:** VILLAMARTIN (CS), PUERTO SERRANO (C), PADRO DEL REY (C), EL BOSQUE (C), BORNOS (C), Coto Bornos (CL) y Benamahoma (CL) (GRAZALEMA).

**Atención Continuada-Urgencias:** Villamartin, Bornos, Puerto Serrano, Prado del Rey y el Bosque

**Posibles vacantes:** **Observaciones:** **Consulta de Tarde:** SI.

**Plazas Oposiciones:** **Medicina General:** 16 **Pediatría:** 3 **Plantilla:** **Médicos Generales:** 19 **Pediatras:** 5.

**Distancia a Granada Capital:** Kilómetros: 199,0 **Horas:** 2,33.



# Distritos y Zonas Básicas de Salud de Córdoba

- Agrupaciones y Distritos de la Provincia.
- Zonas Básicas de los Distritos.
- Municipios que las componen.
- Consultorios y Centros de Salud.
- Puntos de Atención Continuada.
- Plantilla de Medicina General y Pediatría.
- Vacantes en la Oposición de Medicina General y Pediatría.
- Distancia en Kilómetros a Granada Capital.
- Distancia en Tiempo a Granada Capital.
- Otros datos de Interés.

**Las distancias y tiempo a Granada capital se han calculado con el Mapa Oficial de Carreteras de 1999 del Ministerio de Fomento. Se han utilizado los itinerarios más rápidos y las siguientes velocidades medias según el tipo de vía:**

- Kilómetros autopistas/autovías. (120 km/hora).
- Kilómetros carreteras estado. (80 km/hora).
- Kilómetros autonómicas 1º orden. (65 km/hora).
- Kilómetros autonómicas 2º orden. (55 km/hora).
- Kilómetros carreteras locales. (50 km/hora).
- Kilómetros travesías urbanas. (25 km/hora).

Fuentes: INE, IEA, Mapa Oficial de Carreteras del Ministerio de Fomento 1999, BOJA, S.A.S. y elaboración propia.

## AGRUPACIONES Y DISTRITOS SANITARIOS DE CÓRDOBA

### Agrupación Guadalquivir-Palma del Río

Cervantes, 47 Bajo 14600 MONTORO (CORDOBA) Teléfono: 957170990 957160970

Fax: 957160988.

**Zonas Básicas del Distrito:** Bujalance, Fuente Palmera, Montoro, Palma del Río y Posadas..

**Habitantes 1998:** 97168 **Mayores 65 años** 14670 - 15.1 % **Menores de 15 años:** 19878 - 20.46 % **De 15 a 65 años:** 62620 - 64.45 %.

**Plantilla:** MG/1000 Hb: 0.61 **Pediatras/1000 Hb. Menores 15 años:** 0.59 **Enfermeros/1000 Hb:** 0.56.

**Gasto Sanitario:** Gasto Total/hb: 44.78 **Gasto Farmacéutico/hb:** 26.61. **Gasto/Acto:** 3808.

**Actividad Asistencial:** Actividad/Médico General: 11042 **Actividad/Pediatra:** 6490 **Actividad/Enfermero:** 7554.

### Agrupación Cabra-Lucena-Montilla

Cra. N-331, Km:69 Comp. Los Santos 14900 LUCENA (CORDOBA) Teléfono: 957514852 957514750

Fax: 957514700.

**Zonas Básicas del Distrito:** Aguilar, Baena, Banameji, Cabra, Castro del Río, Izanajar, Lucena, Montilla, Priego de Córdoba, Puente Genil, La Rambla y Rute..

**Habitantes 1998:** 255209 **Mayores 65 años** 40512 - 15.87 % **Menores de 15 años:** 51511 - 20.18 % **De 15 a 65 años:** 163186 - 63.94 %.

**Plantilla:** MG/1000 Hb: 0.54 **Pediatras/1000 Hb. Menores 15 años:** 0.56 **Enfermeros/1000 Hb:** 0.49.

**Gasto Sanitario:** Gasto Total/hb: 42.87 **Gasto Farmacéutico/hb:** 25.97. **Gasto/Acto:** 3859.

**Actividad Asistencial:** Actividad/Médico General: 12275 **Actividad/Pediatra:** 7414 **Actividad/Enfermero:** 7539.

### Distrito Córdoba

Av. Dr. Blanco Soler, 4 14004 CORDOBA Teléfono: 957217778 957217780

Fax: 957217780.

**Zonas Básicas del Distrito:** La Carlota, La Fuensanta, Córdoba-Centro, Ciudad Jardín, Huerta la Reina, Levante Norte, Levante Sur, La Marina, Barriada Occidental, Polígono Guadalquivir, Sector Sur, La Muralla, Santa Rosa y Poniente..

**Habitantes 1998:** 331436 **Mayores 65 años** 44344 - 13.38 % **Menores de 15 años:** 59453 - 17.94 % **De 15 a 65 años:** 227639 - 68.68 %.

**Plantilla:** MG/1000 Hb: 0.43 **Pediatras/1000 Hb. Menores 15 años:** 0.58 **Enfermeros/1000 Hb:** 0.39.

**Gasto Sanitario:** Gasto Total/hb: 33.04 **Gasto Farmacéutico/hb:** 23.94. **Gasto/Acto:** 3716.

**Actividad Asistencial:** Actividad/Médico General: 12920 **Actividad/Pediatra:** 6316 **Actividad/Enfermero:** 6441.

### Distrito Norte de Córdoba

Calvo Sotelo, s/n 14200 PEÑARROYA (CORDOBA) Teléfono: 957560554 957560560

Fax: .

**Zonas Básicas del Distrito:** Hinojosa del Duque, Peñarroya, Pozoblanco y Villanueva de Córdoba..

**Habitantes 1998:** 86259 **Mayores 65 años** 18953 - 21.97 % **Menores de 15 años:** 15432 - 17.89 % **De 15 a 65 años:** 51874 - 60.14 %.

**Plantilla:** MG/1000 Hb: 0.65 **Pediatras/1000 Hb. Menores 15 años:** 0.38 **Enfermeros/1000 Hb:** 0.65.

**Gasto Sanitario:** Gasto Total/hb: 48.45 **Gasto Farmacéutico/hb:** 28.36. **Gasto/Acto:** 4500.

**Actividad Asistencial:** Actividad/Médico General: 9588 **Actividad/Pediatra:** 7659 **Actividad/Enfermero:** 6261.

# ZONAS BÁSICAS DE SALUD PROVINCIA DE CÓRDOBA

## **ZONA BASICA LA CARLOTA** Distrito: CORDOBA.

**Centro de Salud:** LA CARLOTA **Dirección:** Av. La Paz, s/n Bajo 14100 LA CARLOTA (CORDOBA) **Teléfonos:** 957301371 957301443 **Fax:.**

**Municipios que la componen:** LA CARLOTA, SAN SEBASTIAN DE LOS BALLESTEROS, LA VICTORIA y La Guijarrosa (SANTAELLA).

**Consultorios:** LA CARLOTA (CS), La Fuentecubierta (CL), Aldea Quintana (CL), SAN SEBASTIAN DE LOS BALLESTEROS (C), LA VICTORIA (C).

**Atención Continuada-Urgencias:** La Carlota

**Posibles vacantes:** Observaciones: Consulta de Tarde: \_\_\_\_.

**Plazas Oposiciones:** Medicina General: 3 Pediatría: 0 Plantilla: Médicos Generales: \_\_\_\_ Pediatras: \_\_\_\_.

**Distancia a Granada Capital:** Kilómetros: 195,3 Horas:2,04.

## **ZONA BASICA CIUDAD JARDIN** Distrito: CORDOBA.

**Centro de Salud:** CORDOBA-CIUDAD JARDIN **Dirección:** **Teléfonos:** **Fax:.**

**Municipios que la componen:** CORDOBA (parte)

**Consultorios:** CORDOBA CIUDAD JARDIN (CS)

**Atención Continuada-Urgencias:** Servicio Especial de Urgencias

**Posibles vacantes:** Observaciones: Consulta de Tarde: SI.

**Plazas Oposiciones:** Medicina General: 1 Pediatría: 1 Plantilla: Médicos Generales: \_\_\_\_ Pediatras: \_\_\_\_.

**Distancia a Granada Capital:** Kilómetros: 159,7 Horas:2,06.

## **ZONA BASICA FUENSANTA** Distrito: CORDOBA.

**Centro de Salud:** CORDOBA-FUENSANTA **Dirección:** Nuñez Balboa, 2 14010 CORDOBA **Teléfonos:** 957254880 957439789 **Fax:.**

**Municipios que la componen:** CORDOBA (parte) y Alcolea (CORDOBA).

**Consultorios:** CORDOBA FUENSANTA (CS) y Alcolea (CS) (CORDOBA).

**Atención Continuada-Urgencias:** Cordoba "Fuensanta"

**Posibles vacantes:** Observaciones: Consulta de Tarde: SI.

**Plazas Oposiciones:** Medicina General: 2 Pediatría: 1 Plantilla: Médicos Generales: 18 Pediatras: 4.

**Distancia a Granada Capital:** Kilómetros: 159,7 Horas:2,06.

## **ZONA BASICA CORDOBA-HUERTA DE LA REINA** Distrito: CORDOBA.

**Centro de Salud:** CORDOBA-HUERTA DE LA REINA **Dirección:** Beatriz Enriquez, s/n 14010 CORDOBA **Teléfonos:** 957281100 957280647 **Fax:.**

**Municipios que la componen:** CORDOBA (parte)

**Consultorios:** CORDOBA HUERTA LA REINA (CS)

**Atención Continuada-Urgencias:** Servicio Especial de Urgencias

**Posibles vacantes:** Observaciones: Consulta de Tarde: SI.

**Plazas Oposiciones:** Medicina General: 1 Pediatría: 1 Plantilla: Médicos Generales: 4 Pediatras: 1.

**Distancia a Granada Capital:** Kilómetros: 159,7 Horas:2,06.

## **ZONA BASICA LEVANTE NORTE** Distrito: CORDOBA.

**Centro de Salud:** CORDOBA-LEVANTE **Dirección:** Av. Carlos III, s/n 14014 CORDOBA **Teléfonos:** 957255054 957433500 **Fax:.**

**Municipios que la componen:** CORDOBA (parte), Poblado Puente Nuevo (CORDOBA), OBEJO (excepto Cerro Muriano), VILLAVICIOASA DE CORDOBA Y VILLAHARTA.

**Consultorios:** CORDOBA LEVANTE NORTE (CS), OBEJO (C), VILLAVICIOASA DE CORDOBA (C) y VILLAHARTA (C).

**Atención Continuada-Urgencias:** Villaviciosa de Cordoba y Villaharta.

**Posibles vacantes:** Observaciones: Consulta de Tarde: SI.

**Plazas Oposiciones:** Medicina General: 2 Pediatría: 1 Plantilla: Médicos Generales: 10 Pediatras: 3.

**Distancia a Granada Capital:** Kilómetros: 159,7 Horas:2,06.

## **ZONA BASICA LA MARINA** Distrito: CORDOBA.

**Centro de Salud:** CORDOBA-LA MARINA **Dirección:** **Teléfonos:** **Fax:.**  
**Municipios que la componen:** CORDOBA (parte) y Barriada la Algaida.  
**Consultorios:** CORDOBA LA MARINA (CS)  
**Atención Continuada-Urgencias:** Servicio Especial de Urgencias  
**Posibles vacantes:** **Observaciones:** **Consulta de Tarde:** SI.  
**Plazas Oposiciones:** **Medicina General:** 2 **Pediatría:** 0 **Plantilla:** **Médicos Generales:** \_\_\_ **Pediatras:** \_\_\_.  
**Distancia a Granada Capital:** **Kilómetros:** 159,7 **Horas:**2,06.

### **ZONA BASICA POLIGONO GUADALQUIVIR** **Distrito:** CORDOBA.

**Centro de Salud:** CORDOBA-POLIGONO GUADALQUIVIR **Dirección:** Joaquin Silva, s/n 14013 CORDOBA **Teléfonos:** 957299711 957299722 **Fax:.**  
**Municipios que la componen:** CORDOBA (parte)  
**Consultorios:** CORDOBA POLIGONO GUADALQUIVIR (CS)  
**Atención Continuada-Urgencias:** Servicio Especial de Urgencias  
**Posibles vacantes:** **Observaciones:** **Consulta de Tarde:** SI.  
**Plazas Oposiciones:** **Medicina General:** 2 **Pediatría:** 0 **Plantilla:** **Médicos Generales:** 8 **Pediatras:** 2.  
**Distancia a Granada Capital:** **Kilómetros:** 159,7 **Horas:**2,06.

### **ZONA BASICA AGUILAR** **Distrito:** LUCENA-CABRA-MONTILLA.

**Centro de Salud:** Aguilar **Dirección:** Beato Nicolas Alberca, s/n 14920 AGUILAR (CORDOBA) **Teléfonos:** 957688057 957688550 **Fax:.**  
**Municipios que la componen:** AGUILAR Y MORILES.  
**Consultorios:** AGUILAR (CS) Y MORILES (C).  
**Atención Continuada-Urgencias:** Aguilar y Moriles  
**Posibles vacantes:** **Observaciones:** **Consulta de Tarde:** SI.  
**Plazas Oposiciones:** **Medicina General:** 8 **Pediatría:** 1 **Plantilla:** **Médicos Generales:** 10 **Pediatras:** 2.  
**Distancia a Granada Capital:** **Kilómetros:** 156,9 **Horas:**1,37.

### **ZONA BASICA BAENA** **Distrito:** LUCENA-CABRA-MONTILLA.

**Centro de Salud:** Baena **Dirección:** Dr. Fleming, s/n 14850 BAENA (CORDOBA) **Teléfonos:** 957690655 957691878 **Fax:.**  
**Municipios que la componen:** BAENA, LUQUE Y ZUHEROS.  
**Consultorios:** BAENA (CS) Alhendin (C), LUQUE (C) y ZUHEROS (C).  
**Atención Continuada-Urgencias:** Baena (2 Equipos) SNU?  
**Posibles vacantes:** **Observaciones:** **Consulta de Tarde:** SI.  
**Plazas Oposiciones:** **Medicina General:** 6 **Pediatría:** 3 **Plantilla:** **Médicos Generales:** 11 **Pediatras:** 2.  
**Distancia a Granada Capital:** **Kilómetros:** 99,6 **Horas:**1,15.

### **ZONA BASICA BENAMEJI** **Distrito:** LUCENA-CABRA-MONTILLA.

**Centro de Salud:** Benameji **Dirección:** Martínez Victoria, s/n 14910 BENAMEJI (CORDOBA) **Teléfonos:** 957531173 957530535 **Fax:.**  
**Municipios que la componen:** BENAMEJI, PALENCIANA Y ENCINAS REALES.  
**Consultorios:** BENAMEJI (CS), PALENCIANA (C) Y ENCINAS REALES (C).  
**Atención Continuada-Urgencias:** Benameji  
**Posibles vacantes:** **Observaciones:** **Consulta de Tarde:** \_\_\_\_\_.  
**Plazas Oposiciones:** **Medicina General:** 6 **Pediatría:** 1 **Plantilla:** **Médicos Generales:** 6 **Pediatras:** 1.  
**Distancia a Granada Capital:** **Kilómetros:** 119,1 **Horas:**1,09.

### **ZONA BASICA CABRA** **Distrito:** LUCENA-CABRA-MONTILLA.

**Centro de Salud:** Cabra **Dirección:** Rafael Leña Caballero, s/n 14940 CABRA (CORDOBA) **Teléfonos:** 957524728 957524717 **Fax:.**  
**Municipios que la componen:** CABRA, DOÑA MENCIA Y NUEVA CARTEYA.  
**Consultorios:** CABRA (CS), DOÑA MENCIA (C) Y NUEVA CARTEYA (C).  
**Atención Continuada-Urgencias:** Cabra (2 Equipos), Doña Mencía y Nueva Carteya.  
**Posibles vacantes:** **Observaciones:** **Consulta de Tarde:** SI.  
**Plazas Oposiciones:** **Medicina General:** 6 **Pediatría:** 0 **Plantilla:** **Médicos Generales:** 15 **Pediatras:** 3.  
**Distancia a Granada Capital:** **Kilómetros:** 103,8 **Horas:**1,27.

**ZONA BASICA CASTRO DEL RIO Distrito: LUCENA-CABRA-MONTILLA.**

**Centro de Salud:** CASTRO DEL RIO **Dirección:** Mariano Fuentes, 6 14840 CASTRO DEL RIO (CORDOBA) **Teléfonos:** 957370881 957370350 **Fax:**

**Municipios que la componen:** CASTRO DEL RIO Y ESPEJO.

**Consultorios:** CASTRO DEL RIO (CS) Y ESPEJO (C).

**Atención Continuada-Urgencias:** Castro del Río y Espejo

**Posibles vacantes:** **Observaciones:** **Consulta de Tarde:** \_\_\_\_\_.

**Plazas Oposiciones:** **Medicina General:** 4 **Pediatría:** 2 **Plantilla:** **Médicos Generales:** \_\_\_\_ **Pediatras:** \_\_\_\_.

**Distancia a Granada Capital:** **Kilómetros:** 124,3 **Horas:** 1,35.

**ZONA BASICA IZNAJAR Distrito: LUCENA-CABRA-MONTILLA.**

**Centro de Salud:** IZNAJAR **Dirección:** Julio Buret, 7 14970 IZNAJAR (CORDOBA) **Teléfonos:** 957534661 **Fax:**

**Municipios que la componen:** IZNAJAR

**Consultorios:** IZNAJAR (CS)

**Atención Continuada-Urgencias:** Iznajar (laborables de 22 a 8 horas)

**Posibles vacantes:** **Vacante consulta de tarde** **Observaciones:** **Consulta de Tarde:** SI.

**Plazas Oposiciones:** **Medicina General:** 1 **Pediatría:** 0 **Plantilla:** **Médicos Generales:** \_\_\_\_ **Pediatras:** \_\_\_\_.

**Distancia a Granada Capital:** **Kilómetros:** 91,2 **Horas:** 1,02.

**ZONA BASICA LUCENA Distrito: LUCENA-CABRA-MONTILLA.**

**Centro de Salud:** LUCENA **Dirección:** Paseo de Rojas, s/n 14900 LUCENA (CORDOBA) **Teléfonos:** 957514500 957514656 **Fax:**

**Municipios que la componen:** LUCENA Y MONTURQUE.

**Consultorios:** LUCENA (CS), Jauja (C), Navas de Selpillar (CL) y MONTURQUE (C).

**Atención Continuada-Urgencias:** Lucena (2 Equipos)

**Posibles vacantes:** **Observaciones:** **Consulta de Tarde:** SI.

**Plazas Oposiciones:** **Medicina General:** 10 **Pediatría:** 2 **Plantilla:** **Médicos Generales:** 17 **Pediatras:** 3.

**Distancia a Granada Capital:** **Kilómetros:** 138,6 **Horas:** 1,25.

**ZONA BASICA MONTILLA Distrito: LUCENA-CABRA-MONTILLA.**

**Centro de Salud:** MONTILLA **Dirección:** Av. Andalucía, 11 14550 MONTILLA (CORDOBA) **Teléfonos:** 957653800 957654061 **Fax:**

**Municipios que la componen:** MONTILLA (excepto Aldea de Santa Cruz).

**Consultorios:** MONTILLA (CS)

**Atención Continuada-Urgencias:** Montilla (2 Equipos) SNU?

**Posibles vacantes:** **Observaciones:** **Consulta de Tarde:** SI.

**Plazas Oposiciones:** **Medicina General:** 4 **Pediatría:** 2 **Plantilla:** **Médicos Generales:** 10 **Pediatras:** 2.

**Distancia a Granada Capital:** **Kilómetros:** 164,6 **Horas:** 1,42.

**ZONA BASICA PRIEGO DE CORDOBA Distrito: LUCENA-CABRA-MONTILLA.**

**Centro de Salud:** PRIEGO DE CORDOBA **Dirección:** Dr. Balbino Povedano, s/n 14800 PRIEGO DE CORDOBA **Teléfonos:** 957701612 957700500 **Fax:**

**Municipios que la componen:** PRIEGO DE CORDOBA, ALMEDINILLA, CARCABUEY Y FUENTE TOJAR.

**Consultorios:** PRIEGO DE CORDOBA (CS), Castil de Campos (CL), Las Lagunillas (CL), Zagrilla (CL), Zamoranos (CL), ALMEDINILLA (C), CARCABUEY (C) y FUENTE TOJAR (C).

**Atención Continuada-Urgencias:** Priego de Cordoba (2 Equipos-uno comienza a las 21 horas).

**Posibles vacantes:** **Observaciones:** ALMEDINILLA dos Médicos uno de mañana y otro de tarde. **Consulta de Tarde:** SI.

**Plazas Oposiciones:** **Medicina General:** 6 **Pediatría:** 1 **Plantilla:** **Médicos Generales:** 17 **Pediatras:** 3.

**Distancia a Granada Capital:** **Kilómetros:** 79,0 **Horas:** 1,04.

**ZONA BASICA PUENTE GENIL Distrito: LUCENA-CABRA-MONTILLA.**

**Centro de Salud:** PUENTE GENIL **Dirección:** Dr. Fleming, s/n 14500 PUENTE GENIL (CORDOBA) **Teléfonos:** 957606051 957606112 **Fax:.**

**Municipios que la componen:** PUENTE GENIL

**Consultorios:** PUENTE GENIL (CS)

**Atención Continuada-Urgencias:** Puente Genil

**Posibles vacantes:** Observaciones: Consulta de Tarde: SI.

**Plazas Oposiciones:** Medicina General: 7 Pediatría: 1 Plantilla: Médicos Generales: \_\_\_ Pediatras: \_\_\_.

**Distancia a Granada Capital:** Kilómetros: 144,2 Horas:1,26.

**ZONA BASICA LA RAMBLA Distrito: LUCENA-CABRA-MONTILLA.**

**Centro de Salud:** LA RAMBLA **Dirección:** Barrios, 19 14540 LA RAMBLA (CORDOBA) **Teléfonos:** 957682445 958682433 **Fax:.**

**Municipios que la componen:** LA RAMBLA, FERNAN NUÑEZ, MONTALBAN DE CORDOBA, MONTEMAYOR Y SANTAELLA (excepto La Guijarrosa).

**Consultorios:** LA RAMBLA (CS), FERNAN NUÑEZ (C), MONTALBAN DE CORDOBA (C), MONTEMAYOR (C), SANTAELLA (C) y Montiel (C).

**Atención Continuada-Urgencias:** La Rambla, Fernan Nuñez y Santaella.

**Posibles vacantes:** Observaciones: Consulta de Tarde: SI.

**Plazas Oposiciones:** Medicina General: 9 Pediatría: 3 Plantilla: Médicos Generales: \_\_\_ Pediatras: \_\_\_.

**Distancia a Granada Capital:** Kilómetros: 174,8 Horas:1,52.

**ZONA BASICA RUTE Distrito: LUCENA-CABRA-MONTILLA.**

**Centro de Salud:** RUTE **Dirección:** Andalucía, 1 14960 RUTE (CORDOBA) **Teléfonos:** 957532122 957532267 **Fax:.**

**Municipios que la componen:** RUTE

**Consultorios:** RUTE (CS) y Zambra (C).

**Atención Continuada-Urgencias:** Rute

**Posibles vacantes:** Observaciones: Consulta de Tarde: SI.

**Plazas Oposiciones:** Medicina General: 2 Pediatría: 1 Plantilla: Médicos Generales: 6 Pediatras: 1.

**Distancia a Granada Capital:** Kilómetros: 102,8 Horas:1,14.

**ZONA BASICA HINOJOSA DEL DUQUE Distrito: NORTE CORDOBA.**

**Centro de Salud:** HINOJOSA DEL DUQUE **Dirección:** Duque de Ahumada, 1 14420 HINOJOSA DEL DUQUE (CORDOBA) **Teléfonos:** 957142193 957142210 **Fax:.**

**Municipios que la componen:** HINOJOSA DEL DUQUE Y BELALCAZAR.

**Consultorios:** HINOJOSA DEL DUQUE (CS) Y BELALCAZAR (C).

**Atención Continuada-Urgencias:** Hinojosa del Duque

**Posibles vacantes:** Observaciones: Consulta de Tarde: SI.

**Plazas Oposiciones:** Medicina General: 5 Pediatría: 0 Plantilla: Médicos Generales: 7 Pediatras: 1.

**Distancia a Granada Capital:** Kilómetros: 250,6 Horas:3,40.

**ZONA BASICA PEÑARROYA Distrito: NORTE CORDOBA.**

**Centro de Salud:** Peñarroya **Dirección:** Av. Simón de Lillo, s/n 14200 PEÑARROYA (CORDOBA) **Teléfonos:** 957560051 **Fax:.**

**Municipios que la componen:** PEÑARROYA-PUEBLO NUEVO, BELMEZ, ESPIEL, LOS BLAZQUEZ, FUENTE OBEJUNA, LA GRANJUELA, VALSEQUILLO Y VILLANUEVA DEL REY.

**Consultorios:** PEÑARROYA-PUEBLO NUEVO (CS), BELMEZ (C), ESPIEL (C), LOS BLAZQUEZ (C), FUENTE OBEJUNA (C), Argallón (CL), La Cadenchosa (CL), La Coronada (CL), Cuenca (CL), Ojuelos Altos (CL), Posadilla (CL), LA GRANJUELA (C), VALSEQUILLO (C) Y VILLANUEVA DEL REY (C).

**Atención Continuada-Urgencias:** Peñarroya (2 Equipos), Espiel y Fuente Obejuna.

**Posibles vacantes:** Observaciones: Consulta de Tarde: SI.

**Plazas Oposiciones:** Medicina General: 14 Pediatría: 1 Plantilla: Médicos Generales: 22 Pediatras: 2.

**Distancia a Granada Capital:** Kilómetros: 230,6 Horas:3,14.

**ZONA BASICA POZOBLANCO Distrito: NORTE CORDOBA.**

**Centro de Salud:** Pozoblanco **Dirección:** Dr. Vicente Perez, s/n 14400 POZOBLANCO (CORDOBA) **Teléfonos:** 957100174 **Fax:.**  
**Municipios que la componen:** POZOBLANCO, ALCARACEJOS, AÑORA, DOS TORRES, GUIJO, PEDROCHE, SANTA EUFEMIA, TORRECAMPO, VILLANUEVA DEL DUQUE, VILLARALTO, EL VISO Y FUENTE LA LANCHA.  
**Consultorios:** POZOBLANCO (CS), ALCARACEJOS (C), AÑORA (C), DOS TORRES (C), GUIJO (C), PEDROCHE (C), SANTA EUFEMIA (C), TORRECAMPO (C), VILLANUEVA DEL DUQUE (C), VILLARALTO (C), EL VISO (C) Y FUENTE LA LANCHA (C).  
**Atención Continuada-Urgencias:** Pozoblanco y El Viso.  
**Posibles vacantes:** Observaciones: Consulta de Tarde: SI.  
**Plazas Oposiciones:** Medicina General: 9 Pediatría: 1 Plantilla: Médicos Generales: 21 Pediatras: 2.  
**Distancia a Granada Capital:** Kilómetros: 207,0 Horas:3,32.

**ZONA BASICA VILLANUEVA-CORDOBA Distrito: NORTE CORDOBA.**

**Centro de Salud:** VILLANUEVA CORDOBA **Dirección:** Quevedo, s/n 14440 VILLANUEVA DE CORDOBA **Teléfonos:** 957121451 **Fax:.**  
**Municipios que la componen:** VILLANUEVA DE CORDOBA, CARDEÑA Y CONQUISTA.  
**Consultorios:** VILLANUEVA DE CORDOBA (CS), CARDEÑA (C) Azuel (C) y CONQUISTA (C).  
**Atención Continuada-Urgencias:** Villanueva de Cordoba y Cardeña.  
**Posibles vacantes:** Observaciones: Consulta de Tarde: SI.  
**Plazas Oposiciones:** Medicina General: 3 Pediatría: 0 Plantilla: Médicos Generales: 9 Pediatras: 1.  
**Distancia a Granada Capital:** Kilómetros: 241,0 Horas:2,34.

**ZONA BASICA BUJALANCE Distrito: PALMA DEL RIO-MONTORO.**

**Centro de Salud:** Bujalance **Dirección:** Leones, 10 14650 BUJALANCE (CORDOBA) **Teléfonos:** 957171750 957171765 **Fax:.**  
**Municipios que la componen:** BUJALANCE, CAÑETE DE LAS TORRES, EL CARPIO, VILLA FRANCA DE CORDOBA Y VALENZUELA.  
**Consultorios:** BUJALANCE (CS), CAÑETE DE LAS TORRES (C), EL CARPIO (C), VILLA FRANCA DE CORDOBA (C) Y VALENZUELA (C).  
**Atención Continuada-Urgencias:** Bujalance  
**Posibles vacantes:** Observaciones: Consulta de Tarde: SI.  
**Plazas Oposiciones:** Medicina General: 5 Pediatría: 2 Plantilla: Médicos Generales: \_\_\_ Pediatras: \_\_\_.  
**Distancia a Granada Capital:** Kilómetros: 154,1 Horas:1,41.

**ZONA BASICA FUENTE PALMERA Distrito: PALMA DEL RIO-MONTORO.**

**Centro de Salud:** Fuente Palmera **Dirección:** Cra. Palma del Rio, s/n 14120 FUENTE PALMERA (CORDOBA) **Teléfonos:** 957638403 957638282 **Fax:.**  
**Municipios que la componen:** FUENTE PALMERA  
**Consultorios:** FUENTE PALMERA (CS), Cañada (CL), Fuente Carreteros (CL), Ochavillo del Río (CL) y Villar (CL).  
**Atención Continuada-Urgencias:** Fuente Palmera  
**Posibles vacantes:** Observaciones: Consulta de Tarde: SI.  
**Plazas Oposiciones:** Medicina General: 3 Pediatría: 1 Plantilla: Médicos Generales: \_\_\_ Pediatras: \_\_\_.  
**Distancia a Granada Capital:** Kilómetros: 213,0 Horas:2,21.

**ZONA BASICA MONTORO Distrito: PALMA DEL RIO-MONTORO.**

**Centro de Salud:** Montoro **Dirección:** Plano de la Feria, s/n 14600 MONTORO (CORDOBA) **Teléfonos:** 957160367 957160916 **Fax:.**  
**Municipios que la componen:** MONTORO, ADAMUZ, PEDRO ABAD Y VILLA DEL RÍO.  
**Consultorios:** MONTORO (CS), ADAMUZ (C), Algallarín (CL), PEDRO ABAD (C) Y VILLA DEL RÍO (C).  
**Atención Continuada-Urgencias:** Montoro (2 Equipos), Villa del Río y Adamuz  
**Posibles vacantes:** Observaciones: Consulta de Tarde: SI.  
**Plazas Oposiciones:** Medicina General: 1 Pediatría: 1 Plantilla: Médicos Generales: 15 Pediatras: 2.  
**Distancia a Granada Capital:** Kilómetros: 185,5 Horas:1,38.

**ZONA BASICA PALMA DEL RIO Distrito: PALMA DEL RIO-MONTORO.**

**Centro de Salud:** Palma del Río **Dirección:** Rodríguez de la Fuente, s/n 14700 PALMA DEL RIO (CORDOBA) **Teléfonos:** 957643892 957645352 **Fax:**

**Municipios que la componen:** PALMA DEL RIO, HORNACHUELOS, Y PAÑAFLORES (Sevilla).

**Consultorios:** PALMA DEL RIO (CS), HORNACHUELOS (C), Mesas de Guadaroja (CI), Y PAÑAFLORES (C) (Sevilla).

**Atención Continuada-Urgencias:** Palma del Río "Dr. Trujillo" (2 Equipos).

**Posibles vacantes:** Observaciones: Consulta de Tarde: SI.

**Plazas Oposiciones:** Medicina General: 9 Pediatría: 1 Plantilla: Médicos Generales: 20 Peditras: 2.

**Distancia a Granada Capital:** Kilómetros: 202,6 Horas:2,22.

**ZONA BASICA POSADAS Distrito: PALMA DEL RIO-MONTORO.**

**Centro de Salud:** Posadas **Dirección:** Gaitán, s/n 14740 POSADAS (CORDOBA) **Teléfonos:** 957635300 957630722 **Fax:**

**Municipios que la componen:** POSADAS Y ALMODOBAR DEL RÍO.

**Consultorios:** POSADAS (CS), ALMODOBAR DEL RÍO (C) y Los Monchos (CL).

**Atención Continuada-Urgencias:** Posadas

**Posibles vacantes:** Observaciones: Consulta de Tarde: SI.

**Plazas Oposiciones:** Medicina General: 2 Pediatría: 1 Plantilla: Médicos Generales: 8 Peditras: 2.

**Distancia a Granada Capital:** Kilómetros: 217,2 Horas:2,25.

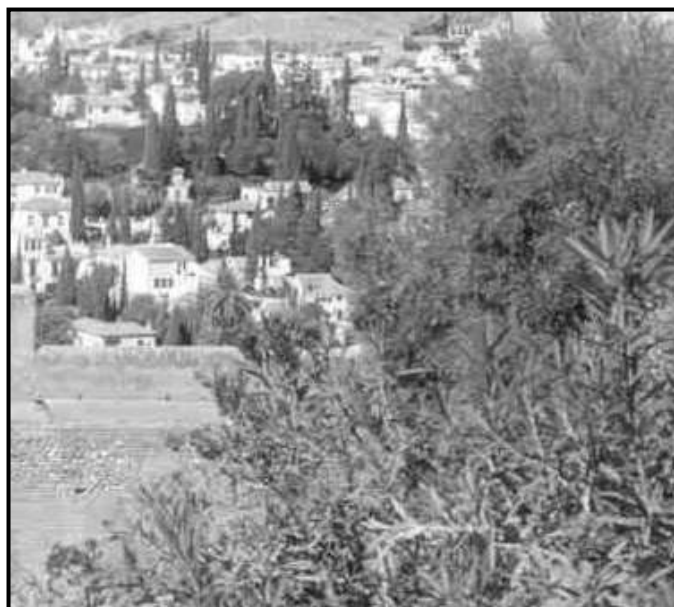

# Distritos y Zonas Básicas de Salud de Granada

- Agrupaciones y Distritos de la Provincia.
- Zonas Básicas de los Distritos.
- Municipios que las componen.
- Consultorios y Centros de Salud.
- Puntos de Atención Continuada.
- Plantilla de Medicina General y Pediatría.
- Vacantes en la Oposición de Medicina General y Pediatría.
- Distancia en Kilómetros a Granada Capital.
- Distancia en Tiempo a Granada Capital.
- Otros datos de Interés.

**Las distancias y tiempo a Granada capital se han calculado con el Mapa Oficial de Carreteras de 1999 del Ministerio de Fomento. Se han utilizado los itinerarios más rápidos y las siguientes velocidades medias según el tipo de vía:**

- Kilómetros autopistas/autovías. (120 km/hora).
- Kilómetros carreteras estado. (80 km/hora).
- Kilómetros autonómicas 1º orden. (65 km/hora).
- Kilómetros autonómicas 2º orden. (55 km/hora).
- Kilómetros carreteras locales. (50 km/hora).
- Kilómetros travesías urbanas. (25 km/hora).

Fuentes: INE, IEA, Mapa Oficial de Carreteras del Ministerio de Fomento 1999, BOJA, S.A.S. y elaboración propia.

## AGRUPACIONES Y DISTRITOS SANITARIOS DE GRANADA

### Agrupación Loja-Santa Fe

La Paz, 2 18320 SANTA FE (GRANADA) Teléfono: 958440036 958440460

Fax: 958441337.

**Zonas Básicas del Distrito:** Loja, Huetor Tajar, Montefrío, Alhama, Santa fe, Illora, Pinos Puente y Atarfe..

**Habitantes 1998:** 139837 **Mayores 65 años** 19706 - 14.09 % **Menores de 15 años:** 28252 - 20.2 % **De 15 a 65 años:** 91879 - 65.7 %.

**Plantilla:** MG/1000 Hb: 0.57 **Pediatras/1000 Hb. Menores 15 años:** 0.49 **Enfermeros/1000 Hb:** 0.56.

**Gasto Sanitario: Gasto Total/hb:** 42.89 **Gasto Farmacéutico/hb:** 24.73. **Gasto/Acto:** 3511.

**Actividad Asistencial: Actividad/Médico General:** 12299 **Actividad/Pediatra:** 7835 **Actividad/Enfermero:** 7666.

### Agrupación Costa-Alpujarras

Avda. Salobreña, s/n 18600 MOTRIL (GRANADA) Teléfono: 958821391 958821338

Fax: 958821862.

**Zonas Básicas del Distrito:** Almuñecar, Motril Centro, Motril San Antonio, Motril Este, Salobreña, Albuñol, Cadiar, Ugijar y Orgiva..

**Habitantes 1998:** 128661 **Mayores 65 años** 17490 - 13.59 % **Menores de 15 años:** 27998 - 21.76 % **De 15 a 65 años:** 83173 - 64.65 %.

**Plantilla:** MG/1000 Hb: 0.67 **Pediatras/1000 Hb. Menores 15 años:** 0.57 **Enfermeros/1000 Hb:** 0.67.

**Gasto Sanitario: Gasto Total/hb:** 42.63 **Gasto Farmacéutico/hb:** 22.92. **Gasto/Acto:** 3246.

**Actividad Asistencial: Actividad/Médico General:** 10795 **Actividad/Pediatra:** 7448 **Actividad/Enfermero:** 7629.

### Agrupación Granada Norte-Sur

Dr. Azpitarte, 4-4º 18012 GRANADA Teléfono: 958294554 958294496

Fax: 958294963.

**Zonas Básicas del Distrito:** Albaycín, Almanjayar, Cartuja, Doctores, Iznalloz, La Chana, Maracena, La Zubia, Valle Lecrín, Armilla y Zaidín Sur..

**Habitantes 1998:** 420580 **Mayores 65 años** 55619 - 13.22 % **Menores de 15 años:** 78931 - 18.77 % **De 15 a 65 años:** 286030 - 68.01 %.

**Plantilla:** MG/1000 Hb: 0.52 **Pediatras/1000 Hb. Menores 15 años:** 0.65 **Enfermeros/1000 Hb:** 0.37.

**Gasto Sanitario: Gasto Total/hb:** 34.54 **Gasto Farmacéutico/hb:** 23.58. **Gasto/Acto:** 3391.

**Actividad Asistencial: Actividad/Médico General:** 12567 **Actividad/Pediatra:** 5624 **Actividad/Enfermero:** 7885.

### Agrupación Guadix-Baza

Mariana Pineda, s/n 3ª Planta 18500 GUADIX (GRANADA) Teléfono: 958662667 958662687 958664479

Fax: 958664417.

**Zonas Básicas del Distrito:** Guadix, Marquesado, Purullena, Pedro Martínez, Baza, Huescar y Pozo Alcon..

**Habitantes 1998:** 118611 **Mayores 65 años** 20339 - 17.15 % **Menores de 15 años:** 22385 - 18.87 % **De 15 a 65 años:** 75887 - 63.98 %.

**Plantilla:** MG/1000 Hb: **Pediatras/1000 Hb. Menores 15 años:** **Enfermeros/1000 Hb:** .

**Gasto Sanitario: Gasto Total/hb:** **Gasto Farmacéutico/hb:** . **Gasto/Acto:** .

**Actividad Asistencial: Actividad/Médico General:** **Actividad/Pediatra:** **Actividad/Enfermero:** .

## ZONAS BÁSICAS DE SALUD PROVINCIA DE GRANADA

### **ZONA BASICA PURULLENA** Distrito: Baza-Guadix.

**Centro de Salud:** Purullena **Dirección:** Polígono las Viñas, s/n 18519 PURULLENA (GRANADA) **Teléfonos:** 958690507 958690498 958687247 **Fax:**958687211.

**Municipios que la componen:** PURULLENA, DARRO, DIEZMA, LA PEZA, CORTES Y GRAENA, MARCHAL, BEAS DE GUADIX, POLICAR, LUGROS, BENALUA DE GUADIX Y FONELAS.

**Consultorios:** PURULLENA (CS), El Benjamin (CL), DARRO (C), DIEZMA (CL), Sillar Baja (CL), LA PEZA(C), los Villares (CL), Cortes (CL), Los Baños (CL), Lopera (CL), MARCHAL (CL), BEAS DE GUADIX (CL), POLICAR (CL), LUGROS (C), BENALUA DE GUADIX (C) y FONELAS (C).

**Atención Continuada-Urgencias:** Purullena (2 equipos).

**Posibles vacantes:**LUGROS (1).

**Observaciones:** La consulta de Medicina General de Bejarín se atiende desde el Centro de Salud de PURULLENA. El Pediatra se desplaza al Consultorio de BENALUA DE GUADIX. **Consulta de Tarde:** NO.

**Plazas Oposiciones:** Medicina General: 1 Pediatría: 0 **Plantilla:** Médicos Generales: 10 **Pediatras:** 1. **Distancia a Granada Capital:** Kilómetros: 44,8 **Horas:**0,30.

### **ZONA BASICA MARQUESADO** Distrito: Baza-Guadix.

**Centro de Salud:** Alquife **Dirección:** Camino los Pozos, s/n 18518 ALQUIFE (GRANADA) **Teléfonos:** 958673051 958673244 **Fax:**958673265.

**Municipios que la componen:** ALQUIFE, JEREZ DEL MARQUESADO, LANTEIRA, ALDEIRE, FERREIRA, DOLAR, LA CALAHORRA, HUENEJA Y Charches (VALLE DEL ZALABI)

**Consultorios:** ALQUIFE (CS), JEREZ DEL MARQUESADO (C), LANTEIRA(C), ALDEIRE(C), FERREIRA (CL), DOLAR (C), LA CALAHORRA (C), HUENEJA (C) y Charches (CL) (VALLE DEL ZALABI)

**Atención Continuada-Urgencias:** Alquife (2 equipos).

**Posibles vacantes:**Charches (CL) (VALLE DEL ZALABI) **Observaciones:** **Consulta de Tarde:** NO.

**Plazas Oposiciones:** Medicina General: 1 Pediatría: 1 **Plantilla:** Médicos Generales: 8 **Pediatras:** 1. **Distancia a Granada Capital:** Kilómetros: 74,1 **Horas:**0,57.

### **ZONA BASICA GUADIX** Distrito: Baza-Guadix.

**Centro de Salud:** Guadix **Dirección:** Federica Montseny, s/n 18500 GUADIX (GRANADA) **Teléfonos:** 958664349 958660647 958662311 **Fax:**958664417.

**Municipios que la componen:** GUADIX (excepto entidad Bacor-Olivar) GOR, GORAFE, ALBUÑAN, COGOLLOS GUADIX Y VALLE DEL ZALABI (excepto Charches)

**Consultorios:** GUADIX (CS), Belerda (CL), Hernan Valle (CL), Paulenca (CL), GOR (C)+Cenascuras(CL)+La Junta (CL), Rambla de Valdiquin (CL)+Las Viñas (CL), GORAFE (C), ALBUÑAN (CL), COGOLLOS GUADIX (C), Alcudia de Guadix (C) y Exfiliana (CL) (VALLE DEL ZALABI)

**Atención Continuada-Urgencias:** Guadix (2 Equipos).

**Posibles vacantes:**GUADIX (Las cuevas)(1), GOR+Cenascuras+La Junta (1), GORAFE (1), Alcudia de Guadix+Exfiliana (1) (VALLE DEL ZALABI)

**Observaciones:** Sabados alternos consulta Pediatría. **Consulta de Tarde:** NO.

**Plazas Oposiciones:** Medicina General: 4 Pediatría: 1 **Plantilla:** Médicos Generales: 15 **Pediatras:** 2. **Distancia a Granada Capital:** Kilómetros: 51,4 **Horas:**0,34.

### **ZONA BASICA HUESCAR** Distrito: Baza-Guadix.

**Centro de Salud:** Huescar **Dirección:** La Cruz, s/n 18830 HUESCAR (GRANADA) **Teléfonos:** 958741111 968740750 958741136 **Fax:**958741492.

**Municipios que la componen:** HUESCAR, PUEBLA DON FADRIQUE, CASTRIL, CASTILLEJAR, GALERA Y ORCE.

**Consultorios:** HUESCAR (CS), PUEBLA DON FADRIQUE(C), Almaciles (CL) CASTRIL (C), Almontaras (CL), Campo Cebas (CL) y Fatima (CL) CASTILLEJAR (C), Los Carriones (CL), El Olivar (CL), GALERA (C), La Arqueria (CL), ORCE (C) y Fuente Nueva (CL).

**Atención Continuada-Urgencias:** Huescar (2 Equipos), Castril (1 equipo-sin celador) y Puebla Don Fadrique (1 equipo-sin celador).

**Posibles vacantes:**HUESCAR (2), PUEBLA DON FADRIQUE(2), Almaciles (1) CASTRIL (2)+Almontaras+Campo Cebas+Fatima CASTILLEJAR (2)+Los Carriones+El Olivar, GALERA (1), La Arqueria, ORCE (1) y Fuente Nueva.

**Observaciones:** **Consulta de Tarde:** NO.

**Plazas Oposiciones:** Medicina General: 11 Pediatría: 1 **Plantilla:** Médicos Generales: 13 **Pediatras:** 3.

**Distancia a Granada Capital:** Kilómetros: 139,0 **Horas:**1,28.

**ZONA BASICA PEDRO MARTÍNEZ** Distrito: Baza-Guadix.

**Centro de Salud:** Pedro Martínez **Dirección:** Camino del Cementerio, s/n 18530 PEDRO MARTÍNEZ (GRANADA) **Teléfonos:** 958687211 958687204 958677631 **Fax:** 958687247.

**Municipios que la componen:** PEDRO MARTÍNEZ, ALAMEDILLA, ALICÚN DE ORTEGA, DEHESAS DE GUADIX, VILLANUEVA DE LAS TORRES, HUELAGO, GOBERNADOR Y MORELABOR.

**Consultorios:** PEDRO MARTÍNEZ (CS), ALAMEDILLA (C), ALICÚN DE ORTEGA (CL), DEHESAS DE GUADIX (C), VILLANUEVA DE LAS TORRES (C), HUELAGO (C), Moreda (C) y Laborcillas (CL) (MORELABOR).

**Atención Continuada-Urgencias:** Pedro Martínez (1 equipo).

**Posibles vacantes:** ALICÚN DE ORTEGA (1), DEHESAS DE GUADIX (1), VILLANUEVA DE LAS TORRES (1).

**Observaciones:** Consulta de Tarde: NO.

**Plazas Oposiciones:** Medicina General: 3 **Pediatría:** 1 **Plantilla:** Médicos Generales: 7 **Pediatras:** 1. **Distancia a Granada Capital:** Kilómetros: 59,4 **Horas:** 0,59.

**ZONA BASICA POZO ALCON** Distrito: Baza-Guadix.

**Centro de Salud:** Pozo Alcon **Dirección:** Nuestra Señora de Tiscar, s/n 23485 POZO ALCON (JAEN) **Teléfonos:** 953738309 953738032 **Fax:** 953738032.

**Municipios que la componen:** POZO ALCON (Jaén), HINOJARES (Jaén), CUEVAS DEL CAMPO, Campo Camara (CORTES DE BAZA)

**Consultorios:** POZO ALCON (CS), Fontanar (CL), HINOJARES (C), CUEVAS DEL CAMPO (C), Campo Cámara (C) (CORTES DE BAZA)

**Atención Continuada-Urgencias:** Pozo Alcon (1 equipo).

**Posibles vacantes:**

**Observaciones:** El Pediatra un día de la semana se desplaza a CUEVAS DEL CAMPO. **Consulta de Tarde:** NO.

**Plazas Oposiciones:** Medicina General: 2 **Pediatría:** 1 **Plantilla:** Médicos Generales: 5 **Pediatras:** 1. **Distancia a Granada Capital:** Kilómetros: 108,6 **Horas:** 1,24.

**ZONA BASICA ALBUÑOL** Distrito: Costa-Alpujarras.

**Centro de Salud:** Albuñol **Dirección:** Cra. Albuñol, s/n 18700 ALBUÑOL (GRANADA) **Teléfonos:** 958826546 958826246 **Fax:** 952826546.

**Municipios que la componen:** ALBUÑOL, ALBONDON, POLOPOS (excepto La Mamola, Castillo de Baños y Haza del trigo), SORVILAN (excepto Los Yesos y Melicena).

**Consultorios:** ALBUÑOL (CS), La Rabita (C), ALBONDON (C)+Alfornon (CL), POLOPOS (CL)+SORVILAN (C), Los Castilla (CL)+ El Pozuelo (CL).

**Atención Continuada-Urgencias:** Albuñol (1 equipo).

**Posibles vacantes:** ALBUÑOL (1), La Rabita (1), ALBONDON (2), POLOPOS+ SORVILAN+Alfornon (1).

**Observaciones:** Consulta de Tarde: NO.

**Plazas Oposiciones:** Medicina General: 5 **Pediatría:** 1 **Plantilla:** Médicos Generales: 7 **Pediatras:** 1. **Distancia a Granada Capital:** Kilómetros: 109,0 **Horas:** 1,27.

**ZONA BASICA ALMUÑECAR** Distrito: Costa-Alpujarras.

**Centro de Salud:** Almuñecar **Dirección:** Plaza de la Paloma, s/n 18690 ALMUÑECAR (GARNADA) **Teléfonos:** 958632063 958632266 **Fax:** 958880483.

**Municipios que la componen:** ALMUÑECAR, OTIVAR, JETE Y LENTEJI.

**Consultorios:** ALMUÑECAR (CS), La Herradura (C), El Castillo (CL), Los Marinos (CL), JETE (CL)+Torrecuevas (CL) (ALMUÑECAR), y OTIVAR (C)+LENTEJI (CL).

**Atención Continuada-Urgencias:** Almuñecar (2 Equipos).

**Posibles vacantes:** ALMUÑECAR (3), y OTIVAR+LENTEJI (1).

**Observaciones:** Consulta de Tarde: NO.

**Plazas Oposiciones:** Medicina General: 4 **Pediatría:** 2 **Plantilla:** Médicos Generales: 13 **Pediatras:** 3. **Distancia a Granada Capital:** Kilómetros: 74,4 **Horas:** 0,57.

**ZONA BASICA CADIAR** Distrito: Costa-Alpujarras.

**Centro de Salud:** Cadiar **Dirección:** Av. Andalucía, s/n 18440 CADIAR (GRANADA) **Teléfonos:** 958850460 958850448 **Fax:** 958768750.  
**Municipios que la componen:** CADIAR, ALPUJARRA DE LA SIERRA, BERCHULES, CASTARAS, LOBRAS, MURTAS, TURON, Y JUBILES.

**Consultorios:** CADIAR (CS), Mecina Bombaron (C), Yegen (CL) (MUNICIPIO DE ALPUJARRA DE LA SIERRA), BERCHULES (C), CASTARAS (C), Nieves (CL), LOBRAS (CL), JUVILES (C), MURTAS (C), Cojayar (C), TURON, (C) y Las Moras (CL).

**Atención Continuada-Urgencias:** Cadiar (1 equipo).

**Posibles vacantes:** Mecina Bombaron (C), Yegen (CL) (MUNICIPIO DE ALPUJARRA DE LA SIERRA), BERCHULES (C), CASTARAS (C), Nieves (CL), LOBRAS (CL), JUVILES (C), MURTAS (C), Cojayar (C), TURON, (C) y Las Moras (CL).

**Observaciones:** Consulta de Tarde: NO.

**Plazas Oposiciones:** Medicina General: 4 Pediatría: 1 Plantilla: Médicos Generales: 6 Pediatras: 1. Distancia a Granada Capital: Kilómetros: 91,3 Horas:1,29.

**ZONA BASICA MOTRIL CENTRO** Distrito: Costa-Alpujarras.

**Centro de Salud:** Motril Centro **Dirección:** Av. Salobreña, s/n 18600 MOTRIL (GRANADA) **Teléfonos:** 958602818 958038835 **Fax:** 958303884.

**Municipios que la componen:** MOTRIL (Parte) y Varadero (MOTRIL).

**Consultorios:** MOTRIL CENTRO (CS), y Varadero (C).

**Atención Continuada-Urgencias:** Motril Centro (3 Equipos, para las tres zonas de Motril)

**Posibles vacantes:**

**Observaciones:** Consulta de Tarde: NO.

**Plazas Oposiciones:** Medicina General: 1 Pediatría: 0 Plantilla: Médicos Generales: 10 Pediatras: 2. Distancia a Granada Capital: Kilómetros: 64,1 Horas:0,50.

**ZONA BASICA MOTRIL ESTE** Distrito: Costa-Alpujarras.

**Centro de Salud:** MOTRIL ESTE **Dirección:** Av. Pio XII, s/n 18600 MOTRIL (GRANADA) **Teléfonos:** 958821378 958823646 **Fax:** 958823426.

**Municipios que la componen:** MOTRIL (parte y entidades: Calahonda, Garnatilla, Los Tablones y Torrenueva), GUALCHOS, LUJAR, Rambla del Agua (RUBITE), Melicena y los Yesos (SORVILAN), La Mamola, Castillo de Baños y Haza el trigo (POLOPOS).

**Consultorios:** MOTRIL ESTE (CS), Calahonda (C), Garnatilla (CL), Torrenueva (C), GUALCHOS (CL), Castell de Ferro (C), LUJAR (C), Los Carlos (CL) y La Mamola (C) (MUNICIPIO POLOPOS).

**Atención Continuada-Urgencias:** Centralizado en Punto de Motril Centro

**Posibles vacantes:** Calahonda (C), Castell de Ferro (C) y La Mamola (C) (MUNICIPIO POLOPOS).

**Observaciones:** Consulta de Tarde: NO.

**Plazas Oposiciones:** Medicina General: 2 Pediatría: 1 Plantilla: Médicos Generales: 13 Pediatras: 3. Distancia a Granada Capital: Kilómetros: 64,1 Horas:0,50.

**ZONA BASICA ORGIVA** Distrito: Costa-Alpujarras.

**Centro de Salud:** Orgiva **Dirección:** Alcalde Jesús Moreno, s/n 18400 ORGIVA (GRANADA) **Teléfonos:** 958784078 958785302 **Fax:** 958785736.

**Municipios que la componen:** ORGIVA, CAÑAR, CARATAUNAS, SOPORTUJAR, LANJARON, RUBITE (excepto Rambla del Agua) TORVIZCON, ALMEGIJAR, CAPILEIRA, PAMPANEIRA, BUBIÓN, LA TAHA DE PITRES, PORTUGOS, TREVELEZ Y BUSQUISTAR.

**Consultorios:** ORGIVA (CS), CAÑAR (L)+CARATAUNAS (L)+SOPORTUJAR (L), LANJARON (C), RUBITE (C)+Alcazar (L), TORVIZCON (C), ALMEGIJAR(L)+Notaez (L), CAPILEIRA(C)+PAMPANEIRA(L)+BUBIÓN(L), Ferreirola (L)+Mecina (L)+Pitres(C) PORTUGOS (C)+BUSQUISTAR (C) y TREVELEZ(C).

**Atención Continuada-Urgencias:** Orgiva (2 equipos) y Pitres (1 equipo).

**Posibles vacantes:** ORGIVA (2), CAÑAR+CARATAUNAS+SOPORTUJAR (1), LANJARON-tarde (1), RUBITE+ Alcazar (1), TORVIZCON (1), ALMEGIJAR+Notaez (1), CAPILEIRA+PAMPANEIRA+BUBIÓN (1), PORTUGOS+BUSQUISTAR (1) y TREVELEZ (1).

**Observaciones:** Consulta de Tarde: NO.

**Plazas Oposiciones:** Medicina General: 9 Pediatría: 1 Plantilla: Médicos Generales: 13 Pediatras: 1. Distancia a Granada Capital: Kilómetros: 49,0 Horas:0,41.

**ZONA BASICA SALOBREÑA** Distrito: Costa-Alpujarras.

**Centro de Salud:** Salobreña **Dirección:** Plaza Juan Carlos I, 2 18680 SALOBREÑA (GRANADA) **Teléfonos:** 958828332 **Fax:**958880483.

**Municipios que la componen:** SALOBREÑA, ITRABO, MOLVIZAR Y LOS GUAJARES.

**Consultorios:** SALOBREÑA (CS), Lobre (C), ITRABO (C), MOLVIZAR (C), Guajar Fondo (CL), Guajar Alto (CL) y Guajar Faragüit (CL) (MUNICIPIO LOS GUAJARES).

**Atención Continuada-Urgencias:** Salobreña (1 equipo).

**Posibles vacantes:**SALOBREÑA (CS), Lobre (C) y ITRABO (C). **Observaciones:** Consulta de Tarde: NO.

**Plazas Oposiciones:** Medicina General: 1 Pediatría: 0 Plantilla: Médicos Generales: 8 Pediatras: 1. Distancia a Granada Capital: Kilómetros: 64,4 Horas:0,48.

**ZONA BASICA MOTRIL SAN ANTONIO** Distrito: Costa-Alpujarras.

**Centro de Salud:** Motril San Antonio **Dirección:** Camino San Antonio, s/n 18600 MOTRIL (GRANADA) **Teléfonos:** 958601862 958823366 **Fax:**958601855.

**Municipios que la componen:** MOTRIL (parte) Y VELEZ BENAUDALLA.

**Consultorios:** MOTRIL SAN ANTONIO (CS) y VELEZ BENAUDALLA (C).

**Atención Continuada-Urgencias:** Centralizado en Punto de Motril Centro.

**Posibles vacantes:**VELEZ BENAUDALLA (C) **Observaciones:** Consulta de Tarde: NO.

**Plazas Oposiciones:** Medicina General: 1 Pediatría: 0 Plantilla: Médicos Generales: 6 Pediatras: 2. Distancia a Granada Capital: Kilómetros: 64,1 Horas:0,50.

**ZONA BASICA UGIJAR** Distrito: Costa-Alpujarras.

**Centro de Salud:** Ugijar **Dirección:** Fuente del Arca, 7 18480 UGIJAR (GRANADA) **Teléfonos:** 958854006 958854036 **Fax:**958850448.

**Municipios que la componen:** UGIJAR, NEVADA Y VALOR

**Consultorios:** UGIJAR (CS), UGIJAR (CS)+Jorairatar (CL), Laroles (C)+Mairena (CL), Cherin (CL)+Picena (CL) (MUNICIPIO NEVADA) y VALOR (C)+Mecina Alfahar (CL)+ Mechite (CL).

**Atención Continuada-Urgencias:** Ugijar (1 equipo).

**Posibles vacantes:**UGIJAR (1), UGIJAR+Jorairatar (1), Cherin+Picena (1) (MUNICIPIO NEVADA) y VALOR+Mecina Alfahar+ Mechite (1). **Observaciones:** Consulta de Tarde: NO.

**Plazas Oposiciones:** Medicina General: 4 Pediatría: 0 Plantilla: Médicos Generales: 5 Pediatras: 1. Distancia a Granada Capital: Kilómetros: 106,5 Horas:1,46.

**ZONA BASICA IZNALLOZ** Distrito: Granada Norte-Sur.

**Centro de Salud:** Iznalloz **Dirección:** Cra.La Sierra-Barriada 1º Mayo 18550 IZNALLOZ (GRANADA) **Teléfonos:** 958384175 958396312 958384175 **Fax:**958384124.

**Municipios que la componen:** IZNALLOZ, MONTILLANA, BANALUA DE LAS VILLAS, CAMPOTEJAR, MONTEJICAR, GUADAHORTUNA, PIÑAR, DEIFONTES, TORRECARDELA Y GOBERNADOR.

**Consultorios:** IZNALLOZ (CS), Dehesas Viejas (CL), Domingo Pérez (CL), MONTILLANA (C)+BENALUA DE LAS VILLAS (C), CAMPOTEJAR (C), GUADAHORTUNA (C), MONTEJICAR (C), PIÑAR (C)+Bogarre (CL), DEIFONTES (C) y TORRECARDELA (C)+GOBERNADOR (CL) (Jueve-Viernes).

**Atención Continuada-Urgencias:** Iznalloz (2 equipos) y Guadahortuna (1 equipo).

**Posibles vacantes:**MONTEJICAR (1) y TORRECARDELA+GOBERNADOR (1). **Observaciones:** Consulta de Tarde: NO.

**Plazas Oposiciones:** Medicina General: 1 Pediatría: 1 Plantilla: Médicos Generales: 16 Pediatras: 2. Distancia a Granada Capital: Kilómetros: 33,9 Horas:0,24.

**ZONA BASICA MARACENA** Distrito: Granada Norte-Sur.

**Centro de Salud:** Maracena **Dirección:** Camino de los Eriales, s/n 18200 MARACENA (GRANADA) **Teléfonos:** 958421248 958421314 958421281 **Fax:**958421401.

**Municipios que la componen:** MARACENA, PELIGROS, COLOMERA, Y GRANADA (parte, entidades Barriada San Juan de Dios y Cerrillo Maracena)

**Consultorios:** MARACENA (CS), PELIGROS (C), COLOMERA (C), Las Puertas (CL).

**Atención Continuada-Urgencias:** Servicio Especial de Urgencias

**Posibles vacantes:** COLOMERA (C). **Observaciones:** Consulta de Tarde: NO.

**Plazas Oposiciones:** Medicina General: 2 Pediatría: 1 Plantilla: Médicos Generales: 11 Pediatras: 3. Distancia a Granada Capital: Kilómetros: 4,0 Horas:0,08.

**ZONA BASICA VALLE LECRIN** Distrito: Granada Norte-Sur.

**Centro de Salud:** Durcal **Dirección:** San Ramón, 2 18650 DURCAL (GRANADA) **Teléfonos:** 968780362 058780901 **Fax:**958780804.

**Municipios que la componen:** DURCAL, PADUL, NIGÜELAS, VILLAMENA, ALBUÑUELAS, EL VALLE, EL PINAR Y LECRIN.

**Consultorios:** DURCAL (CS), PADUL (C), NIGÜELAS (C), Conchar (CL), Cozviyar (CL) (MUNICIPIO VILLAMENA), ALBUÑUELAS (C), Melegis (CL)+Restabal (CL)+Saleres (CL) (EL VALLE), Izbor (CL)+Pinos del Valle (CL)+Los Acebuches (EL PINAR), LECRIN (C) Beznar y Acequias (CL).

**Atención Continuada-Urgencias:** Durcal (1 Equipo) y Padul (1 Equipo).

**Posibles vacantes:**DURCAL (1), PADUL (1), ALBUÑUELAS (1), Izbor (CL)+Pinos del Valle+Los Acebuches (1) (MUNICIPIO EL PINAR).

**Observaciones:** Existen dos plazas de Medicina General ocupadas por Médicos Libres autorizados. **Consulta de Tarde:** NO.

**Plazas Oposiciones: Medicina General: 5 Pediatría: 1 Plantilla: Médicos Generales: 13 Pediatras: 3. Distancia a Granada Capital: Kilómetros: 26,7 Horas:0,20.**

**ZONA BASICA LA ZUBIA** Distrito: Granada Norte-Sur.

**Centro de Salud:** La Zubia **Dirección:** Cuesta Corvaes, s/n 18150 LA ZUBIA (GRANADA) **Teléfonos:** 958891187 958891127 **Fax:**958891896.

**Municipios que la componen:** LA ZUBIA, HUETOR VEGA, CAJAR, MONACHIL, GOJAR Y OGIJARES.

**Consultorios:** LA ZUBIA (CS), HUETOR VEGA (C), CAJAR (C), MONACHIL (C), Sierra Nevada (C) Monachil Barrio (C), GOJAR (C) y OGIJARES (C).

**Atención Continuada-Urgencias:** La Zubia (2 Equipos).

**Posibles vacantes: Observaciones: Consulta de Tarde:** NO.

**Plazas Oposiciones: Medicina General: 5 Pediatría: 1 Plantilla: Médicos Generales: 19 Pediatras: 4.**

**Distancia a Granada Capital: Kilómetros: 7,0 Horas:0,10.**

**ZONA BASICA ALHAMA** Distrito: Loja-Santa Fe.

**Centro de Salud:** Alhama de Granada **Dirección:** Cra. Granada, s/n 18120 ALHAMA (GRANADA) **Teléfonos:** 958360083 958360033 **Fax:**958360300.

**Municipios que la componen:** ALHAMA DE GRANADA, SANTA CRUZ DEL COMERCIO, CACIN, ZAFARRAYA, ARENAS DEL REY Y JAYENA.

**Consultorios:** ALHAMA DE GRANADA (CS), Ventas de Zafarraya (CL), Buenavista (CL)+Valenzuela (C)+SANTA CRUZ (C), CACIN (C)+Turro (CL), ZAFARRAYA (C), El Almendral (CL), ARENAS DEL REY (C)+Pantano los Bermejales (CL), Fornes (CL) y JAYENA (C).

**Atención Continuada-Urgencias:** Alhama de Granada (1 Equipo), Zafarraya (1 Equipo-sin celador, ni vehículo-Hay 1 médico y 1 enfermero de Refuerzo) y Arenas del Rey (1 Equipo-sin celador, ni vehículo).

**Posibles vacantes:**Buenavista+Valenzuela+SANTA CRUZ DEL COMERCIO (1), CACIN+El Turro (1), ZAFARRAYA (1), ZAFARRAYA+El Almendral (1) y Fornes (1). **Observaciones: Consulta de Tarde:** NO.

**Plazas Oposiciones: Medicina General: 4 Pediatría: 0 Plantilla: Médicos Generales: 11 Pediatras: 1.**

**Distancia a Granada Capital: Kilómetros: 59,1 Horas:0,46.**

**ZONA BASICA ATARFE** Distrito: Loja-Santa Fe.

**Centro Salud:** Atarfe **Dirección:** Avda. Andalucía, s/n 18230 ATARFE (GRANADA) **Teléfonos:** 958436561 958436761 **Fax:**958436212.

**Municipios que la componen:** ATARFE Y ALBOLOTE

**Consultorios:** ATARFE (CS), Caparacena (CL), Sierra Elvira (CL), ALBOLOTE (C), Chaparral (CL).

**Atención Continuada-Urgencias:** Atarfe (1 equipo hasta las 21 horas y sábado hasta las 13 horas-2 equipos desde las 21 y 13 los sábados y domingos y festivos) y Albolote (1 equipo de 17 a 21 laborables y de 8 a 13 los sábados).

**Posibles vacantes: Observaciones: Consulta de Tarde:** SI.

**Plazas Oposiciones: Medicina General: 0 Pediatría: 1 Plantilla: Médicos Generales: 10 Pediatras: 3.**

**Distancia a Granada Capital: Kilómetros: 13,9 Horas:0,12.**

**ZONA BASICA HUETOR TAJAR** Distrito: Loja-Santa Fe.

**Centro de Salud:** Huetor Tajar **Dirección:** Eras Bajas, s/n 18360 HUETOR TAJAR (GRANADA) **Teléfonos:** 958332136 **Fax:**958333873.

**Municipios que la componen:** HUETOR TAJAR, VILLANUEVA DE MESIA, MORALEDA ZAFAYONA Y SALAR.

**Consultorios:** HUETOR TAJAR (CS), VILLANUEVA DE MESIA (C), MORALEDA ZAFAYONA (C), Cruce Moraleda (CL) y SALAR (C).

**Atención Continuada-Urgencias:** Huetor Tajar (2 Médicos y 1 Enfermero).

**Posibles vacantes:**HUETOR TAJAR (3) y (HUETOR TAJAR+Cruce de Moraleda) (1).

**Observaciones:** Una plaza de Pediatría presta la atención de forma rotatoria en Salar, Moraleda y Villanueva. **Consulta de Tarde:** NO.

**Plazas Oposiciones: Medicina General: 4 Pediatría: 1 Plantilla: Médicos Generales: 9 Pediatras: 2. Distancia a Granada Capital: Kilómetros: 47,1 Horas:0,28.**

**ZONA BASICA ILLORA** Distrito: Loja-Santa Fe.

**Centro de Salud:** Illora **Dirección:** Avda. San Rogelio, s/n 18260 ILLORA (GRANADA) **Teléfonos:** 958464134 958464210  
**Fax:**958463197.

**Municipios que la componen:** ILLORA

**Consultorios:** ILLORA (CS), Alomartes (C), Brácana (CL), Escóznar (CL), Estación de Illora (CL) y Tocón (CL).

**Atención Continuada-Urgencias:** Illora (1 Equipo- 2 Sabado y Domingo de 10 a 22 horas).

**Posibles vacantes:**Brácana (CL), Escóznar (CL), Estación de Illora (CL) y Tocón (CL).

**Observaciones:** Consulta de Tarde: NO.

**Plazas Oposiciones:** Medicina General: 3 **Pediatría:** 0 **Plantilla:** Médicos Generales: 7 **Pediatras:** 1. **Distancia a Granada Capital:** Kilómetros: 34,8 **Horas:**0,29.

**ZONA BASICA LOJA** Distrito: Loja-Santa Fe.

**Centro de Salud:** Loja **Dirección:** Avda. Perez del Alamo, s/n 18300 LOJA (GRANADA) **Teléfonos:** 958321260 958323789  
**Fax:**958323260.

**Municipios que la componen:** LOJA Y ZAGRA

**Consultorios:** LOJA (CS), Fuente Camacho (CL), Cuesta Blanca (CL), Riofrio (CL), Ventorros de San Jose (CL), Arroyo Milanos (CL), La Fabrica (CL), Ventorros de Valerma (CL), Ventorros de la Laguna (CL) y ZAGRA (C).

**Atención Continuada-Urgencias:** Loja (2 Equipos)

**Posibles vacantes:**LOJA (1), Ventorros de San Jose+Arroyo Milanos+La Fabrica (1), LOJA+Ventorros de Valerma+Ventorros de la Laguna (1) y ZAGRA (1).

**Observaciones:** Consulta de Tarde: NO.

**Plazas Oposiciones:** Medicina General: 4 **Pediatría:** 1 **Plantilla:** Médicos Generales: 15 **Pediatras:** 3. **Distancia a Granada Capital:** Kilómetros: 54,6 **Horas:**0,32.

**ZONA BASICA MONTEFRIO** Distrito: Loja-Santa Fe.

**Centro de Salud:** Montefrio **Dirección:** Centro de Salud 18270 MONTEFRIO (GRANADA) **Teléfonos:** 958336261 958336261  
**Fax:**958336769.

**Municipios que la componen:** MONTEFRIO Y ALGARINEJO

**Consultorios:** MONTEFRIO (CS), Lojilla (CL) Y ALGARINEJO (C), Fuentes de Cesna (CL) y La Viña (CL).

**Atención Continuada-Urgencias:** Montefrio (1Equipo) y Algarinejo (1 Equipo-sin celador, ni vehiculo-Hay 1 médico de Refuerzo).

**Posibles vacantes:**(MONTEFRIO y Lojilla), ALGARINEJO y (Fuentes de Cesna, La Viña).

**Observaciones:** El Pediatra un día a la semana acude al consultorio de Algarinejo. **Consulta de Tarde:** NO.

**Plazas Oposiciones:** Medicina General: 2 **Pediatría:** 1 **Plantilla:** Médicos Generales: 8 **Pediatras:** 1.

**Distancia a Granada Capital:** Kilómetros: 54,5 **Horas:**0,46.

**ZONA BASICA PINOS PUENTE** Distrito: Loja-Santa Fe.

**Centro Salud:** Pinos Puente **Dirección:** Zacatin, s/n 18240 PINOS PUENTE (GRANADA) **Teléfonos:** 958452320 **Fax:**958452432.

**Municipios que la componen:** PINOS PUENTE (excepto Trasmulas y Fuensanta) y MOCLIN.

**Consultorios:** PINOS PUENTE (CS), Zujaira (CL), Valderrubio (C) Casas Nuevas (C) (también va a Valderrubio), MOCLIN (C)+Tózar (CL), Olivares (CL), Limones (CL)+Puerto Lope (CL) y Tiena (CL).

**Atención Continuada-Urgencias:** Pinos Puente (2 Equipos).

**Posibles vacantes:**PINOS PUENTE (4), Valderrubio+Casas Nuevas (1), MOCLIN+Tózar (1), Limones+Puerto Lope (1), Tiena (1).

**Observaciones:** Consulta de Tarde: NO.

**Plazas Oposiciones:** Medicina General: 4 **Pediatría:** 1 **Plantilla:** Médicos Generales: 12 **Pediatras:** 2.

**Distancia a Granada Capital:** Kilómetros: 15,2 **Horas:**0,15.

**ZONA BASICA SANTA FE** Distrito: Loja-Santa Fe.

**Centro de Salud:** Santa Fe **Dirección:** La Paz, s/n 18320 SANTA FE (GRANADA) **Teléfonos:** 958442792 958440176 **Fax:**958441337.

**Municipios que la componen:** SANTA FE, FUENTE VAQUEROS, LACHAR, CIJUELA, CHAUCHINA, CHIMENEAS, Trasmulas y Fuensanta (PINOS PUENTE).

**Consultorios:** SANTA FE (CS), Pedro Ruiz (CL) El Jau (CL), FUENTE VAQUEROS (C), LACHAR (CL), Peñuelas (CL), CHAUCHINA (CL), Romilla (CL)+Romilla la Nueva (CL), CHIMENEAS (C)+Castillo Tajarja (CL), CIJUELA (CL), Trasmulas (CL) y Fuensanta (CL).

**Atención Continuada-Urgencias:** Santa Fe (2 Equipos).

**Posibles vacantes:**FUENTE VAQUEROS (2) **Observaciones:** Los Consultorios de Medicina General de Pedro Ruiz y El Jau se atienden desde el Centro de Salud Santa Fe. Existe un Consultorio de Pediatría en Chauchina. **Consulta de Tarde:** NO.

**Plazas Oposiciones:** Medicina General: 2 **Pediatría:** 0 **Plantilla:** Médicos Generales: 15 **Pediatras:** 3.

**Distancia a Granada Capital:** Kilómetros: 11,2 **Horas:**0,14.

# Distritos y Zonas Básicas de Salud de Huelva

- Agrupaciones y Distritos de la Provincia.
- Zonas Básicas de los Distritos.
- Municipios que las componen.
- Consultorios y Centros de Salud.
- Puntos de Atención Continuada.
- Plantilla de Medicina General y Pediatría.
- Vacantes en la Oposición de Medicina General y Pediatría.
- Distancia en Kilómetros a Granada Capital.
- Distancia en Tiempo a Granada Capital.
- Otros datos de Interés.

**Las distancias y tiempo a Granada capital se han calculado con el Mapa Oficial de Carreteras de 1999 del Ministerio de Fomento. Se han utilizado los itinerarios más rápidos y las siguientes velocidades medias según el tipo de vía:**

- Kilómetros autopistas/autovías. (120 km/hora).
- Kilómetros carreteras estado. (80 km/hora).
- Kilómetros autonómicas 1º orden. (65 km/hora).
- Kilómetros autonómicas 2º orden. (55 km/hora).
- Kilómetros carreteras locales. (50 km/hora).
- Kilómetros travesías urbanas. (25 km/hora).

Fuentes: INE, IEA, Mapa Oficial de Carreteras del Ministerio de Fomento 1999, BOJA, S.A.S. y elaboración propia.

## AGRUPACIONES Y DISTRITOS SANITARIOS DE HUELVA

### Agrupación Huelva-Costa

El Rompido, s/n 21440 LEPE (HUELVA) Teléfono: 959284147 959281875

Fax: 959284198.

**Zonas Básicas del Distrito:** Andevalo Occidental, Ayamonte, Campiña Norte, Campiña Sur, Cartaya, Gibrleón, Isla Cristina, Lepe, Huelva-Molino de Vega, La Orden, Los Rosales, El Torreón, Reina Victoria, Polígono San Sebastián, Adoratrices, Huelva-Centro y Punta Humbria..

**Habitantes 1998:** 299741 **Mayores 65 años** 35758 - 11.93 % **Menores de 15 años:** 58854 - 19.63 % **De 15 a 65 años:** 205129 - 68.44 %.

**Plantilla:** MG/1000 Hb: 0.52 **Pediatras/1000 Hb. Menores 15 años:** 0.52 **Enfermeros/1000 Hb:** 0.42.

**Gasto Sanitario:** Gasto Total/hb: 38.2 **Gasto Farmacéutico/hb:** 22.34. **Gasto/Acto:** 3849.

**Actividad Asistencial:** Actividad/Médico General: 10698 **Actividad/Pediatra:** 7503 **Actividad/Enfermero:** 7909.

### Agrupación Sierra Huelva-Andevalo

Plaza del Museo, 1 21660 MINAS DE RIOTINTO (HUELVA) Teléfono: 959590076

Fax: 959590641.

**Zonas Básicas del Distrito:** Aracena, Calañas, Cortegana, Cumbre Mayores y Riotinto..

**Habitantes 1998:** 74542 **Mayores 65 años** 15539 - 20.85 % **Menores de 15 años:** 12873 - 17.27 % **De 15 a 65 años:** 46130 - 61.88 %.

**Plantilla:** MG/1000 Hb: 0.73 **Pediatras/1000 Hb. Menores 15 años:** 0.45 **Enfermeros/1000 Hb:** 0.73.

**Gasto Sanitario:** Gasto Total/hb: 54.89 **Gasto Farmacéutico/hb:** 28.71. **Gasto/Acto:** 4534.

**Actividad Asistencial:** Actividad/Médico General: 10509 **Actividad/Pediatra:** 6620 **Actividad/Enfermero:** 5391.

### Distrito Condado

Av. de la Salud, s/n 21700 PALMA CONDADO (HUELVA) Teléfono: 959402068 959402126

Fax: 959402193.

**Zonas Básicas del Distrito:** Almonte, Bollullos del Condado, Condado-Occidental y Palma del Condado..

**Habitantes 1998:** 68591 **Mayores 65 años** 10189 - 14.85 % **Menores de 15 años:** 13160 - 19.19 % **De 15 a 65 años:** 45242 - 65.96 %.

**Plantilla:** MG/1000 Hb: 0.59 **Pediatras/1000 Hb. Menores 15 años:** 0.45 **Enfermeros/1000 Hb:** 0.51.

**Gasto Sanitario:** Gasto Total/hb: 48.97 **Gasto Farmacéutico/hb:** 29.3. **Gasto/Acto:** 4340.

**Actividad Asistencial:** Actividad/Médico General: 12581 **Actividad/Pediatra:** 7501 **Actividad/Enfermero:** 6368.

## ZONAS BÁSICAS DE SALUD DE LA PROVINCIA DE HUELVA

### **ZONA BASICA ALMONTE** Distrito: CONDADO.

**Centro de Salud:** Almonte **Dirección:** Ballesteres, s/n 21730 ALMONTE (HUELVA) **Teléfonos:** 959451166 **Fax:.**  
**Municipios que la componen:** ALMONTE  
**Consultorios:** ALMONTE (CS), El Rocio (C) y Matalascañas (CL).  
**Atención Continuada-Urgencias:** Almonte (1 Equipo) y Matalascañas (1 Equipo).  
**Posibles vacantes:**ALMONTE (5), El Rocio (1) y Matalascañas (2). **Observaciones:** Consulta de Tarde: \_\_\_\_\_.  
**Plazas Oposiciones:** Medicina General: 6 Pediatría: 1 Plantilla: Médicos Generales: 11 Pediatras: 2.  
**Distancia a Granada Capital:** Kilómetros: 311,6 Horas:2,45.

### **ZONA BASICA BOLLULLOS CONDADO** Distrito: CONDADO.

**Centro de Salud:** Bollulos del Condado **Dirección:** Nerva, s/n 21710 BOLLULLOS CONDADO (HUELVA) **Teléfonos:** 959413158 **Fax:.**  
**Municipios que la componen:** BOLLULLOS PAR DEL CONDADO, PILAS E HINOJOS  
**Consultorios:** BOLLULLOS PAR DEL CONDADO (CS), PILAS (C) e HINOJOS (C).  
**Atención Continuada-Urgencias:** Bollulos del Condado (1 Equipo).  
**Posibles vacantes:**BOLLULLOS PAR DEL CONDADO (?), PILAS (?) e HINOJOS (?). Cuatro Vacantes total. **Consulta Tarde:** \_\_\_\_\_.  
**Plazas Oposiciones:** Medicina General: 3 Pediatría: 0 Plantilla: Médicos Generales: 8 Pediatras: 1.  
**Distancia a Granada Capital:** Kilómetros: 303,0 Horas:2,35.

### **ZONA BASICA CONDADO-OCCIDENTAL** Distrito: CONDADO.

**Centro de Salud:** Bonares **Dirección:** Nueva, 4 21830 BONARES (HUELVA) **Teléfonos:** 959364176 **Fax:.**  
**Municipios que la componen:** BONARES, ROCIANA Y NIEBLA.  
**Consultorios:** BONARES (CS), ROCIANA (C) y NIEBLA (C).  
**Atención Continuada-Urgencias:** Bonares (2 Equipos).  
**Posibles vacantes:**ROCIANA (3) y NIEBLA (1). **Observaciones:** Consulta de Tarde: \_\_\_\_\_.  
**Plazas Oposiciones:** Medicina General: 4 Pediatría: 2 Plantilla: Médicos Generales: 8 Pediatras: 2.  
**Distancia a Granada Capital:** Kilómetros: 315,4 Horas:2,41.

### **ZONA BASICA LA PALMA CONDADO** Distrito: CONDADO.

**Centro Salud:** PALMA DEL CONDADO Av. de la Salud, s/n 21700 PALMA CONDADO (HUELVA) **Tif:** 959402414 959492433  
**Municipios que la componen:** PALMA DEL CONDADO, ESCACENA DEL CAMPO, MANZANILLA, PATERNA DEL CAMPO, VILLALBA DEL ALCOR Y VILLARRASA.  
**Consultorios:** PALMA DEL CONDADO (CS), ESCACENA DEL CAMPO (C), MANZANILLA (C), PATERNA DEL CAMPO (C), VILLALBA DEL ALCOR (C) Y VILLARRASA (C).  
**Atención Continuada-Urgencias:** Palma del Condado (2 Equipos)  
**Posibles vacantes:**ESCACENA DEL CAMPO (1) y PATERNA DEL CAMPO (1). **Observaciones:** Consulta de Tarde: \_\_\_\_\_.  
**Plazas Oposiciones:** Medicina General: 1 Pediatría: 0 Plantilla: Médicos Generales: 12 Pediatras: 1.  
**Distancia a Granada Capital:** Kilómetros: 304,1 Horas:2,36.

### **ZONA BASICA ANDEVALO OCCIDENTAL** Distrito: HUELVA-COSTA.

**Centro de Salud:** Puebla de Guzman Patilla Mora, s/n 21550 PUEBLA DE GUZMAN (HUELVA) **Teléfonos:** 959389489  
**Municipios que la componen:** PUEBLA DE GUZMAN, ALOSNO, CABEZAS RUBIAS, PAYMOGO, SANTA BARBARA, VILLANUEVA DE LOS CASTILLEJOS, EL ALMENDRO, EL GRANADO, SANLUCAR DE GUADIANA, VILLANUEVA DE LAS CRUCES y Montes de San Benito (EL CERRO DEL ANDEVALO).  
**Consultorios:** PUEBLA DE GUZMAN (CS), Mina Herrerías (CL), ALOSNO (C) Tharsis (C), CABEZAS RUBIAS (C), PAYMOGO (C), SANTA BARBARA (C), VILLANUEVA DE LOS CASTILLEJOS (C), EL ALMENDRO (C), EL GRANADO (C), SANLUCAR DE GUADIANA (CL), VILLANUEVA DE LAS CRUCES (C).  
**Atención Continuada-Urgencias:** Puebla de Guzman (1 Equipo), Tharsis (1 Equipo) y Villanueva de los Castillejos (1 Equipo).  
**Posibles vacantes:**PUEBLA DE GUZMAN (1), ALOSNO (1) Tharsis (1), CABEZAS RUBIAS (1), PAYMOGO (1), SANTA BARBARA (1), SANLUCAR DE GUADIANA (1), VILLANUEVA DE LAS CRUCES (1). **Observaciones:** Consulta de Tarde: NO.  
**Plazas Oposiciones:** Medicina General: 12 Pediatría: 1 Plantilla: Médicos Generales: 14 Pediatras: 1.  
**Distancia a Granada Capital:** Kilómetros: 388,9 Horas:3,46.

**ZONA BASICA AYAMONTE** Distrito: HUELVA-COSTA.

**Centro de Salud:** Ayamonte **Dirección:** Av. de la Playa, s/n 21400 AYAMONTE (HUELVA) **Teléfonos:** 959470894 959470880 **Fax:** Municipios que la componen: AYAMONTE, SAN SILVESTRE DE GUZMAN Y VILLABLANCA  
**Consultorios:** AYAMONTE (CS), Isla del Moral (C), SAN SILVESTRE DE GUZMAN (C) Y VILLABLANCA (C).  
**Atención Continuada-Urgencias:** Ayamonte (2 Equipos).  
**Posibles vacantes:** AYAMONTE (6), Isla del Moral (?), SAN SILVESTRE DE GUZMAN (1) Y VILLABLANCA (2). **Consulta Tarde: ?**  
**Plazas Oposiciones: Medicina General: 7 Pediatría: 1 Plantilla: Médicos Generales: 13 Pediatras: 3.**  
**Distancia a Granada Capital: Kilómetros: 391,2 Horas:3,32.**

**ZONA BASICA CAMPIÑA NORTE** Distrito: HUELVA-COSTA.

**Centro de Salud:** San Juan del Puerto **Dirección:** Cra. Sevilla, s/n 21610 SAN JUAN DEL PUERTO (HUELVA) **Teléfonos:** 959367555 959367556 **Fax:** Municipios que la componen: SAN JUAN DEL PUERTO, BEAS, TRIGUEROS Y LUCENA DEL PUERTO.  
**Consultorios:** SAN JUAN DEL PUERTO (CS), BEAS (C), TRIGUEROS (C) Y LUCENA DEL PUERTO (C).  
**Atención Continuada-Urgencias:** San Juan del Puerto y Trigueros.  
**Posibles vacantes:** SAN JUAN DEL PUERTO (4), BEAS (1), TRIGUEROS (1) Y LUCENA DEL PUERTO (1).  
**Observaciones: Consulta de Tarde: \_\_\_\_\_.**  
**Plazas Oposiciones: Medicina General: 4 Pediatría: 1 Plantilla: Médicos Generales: 13 Pediatras: 2.**  
**Distancia a Granada Capital: Kilómetros: 329,0 Horas:2,47.**

**ZONA BASICA CAMPIÑA SUR** Distrito: HUELVA-COSTA.

**Centro de Salud:** Moguer **Dirección:** Castillo, s/n 21800 MOGUER (HUELVA) **Teléfonos:** 959372474 959372463 **Fax:** Municipios que la componen: MOGUER  
**Consultorios:** MOGUER (CS)  
**Atención Continuada-Urgencias:** Moguer (1 Equipo).  
**Posibles vacantes:** MOGUER (5) **Observaciones: Consulta de Tarde: \_\_\_\_\_.**  
**Plazas Oposiciones: Medicina General: 4 Pediatría: 2 Plantilla: Médicos Generales: 6 Pediatras: 2.**  
**Distancia a Granada Capital: Kilómetros: 335,3 Horas:2,54.**

**ZONA BASICA CARTAYA** Distrito: HUELVA-COSTA.

**Centro de Salud:** Cartaya **Dirección:** Av. del Rompido, s/n 21450 CARTAYA (HUELVA) **Teléfonos:** 959392681 959393190 **Fax:** Municipios que la componen: CARTAYA  
**Consultorios:** CARTAYA (CS) y El Rompido (C).  
**Atención Continuada-Urgencias:** Cartaya (1 Equipo).  
**Posibles vacantes:** CARTAYA (5) y El Rompido (1). **Observaciones: Consulta de Tarde: \_\_\_\_\_.**  
**Plazas Oposiciones: Medicina General: 6 Pediatría: 1 Plantilla: Médicos Generales: 6 Pediatras: 3.**  
**Distancia a Granada Capital: Kilómetros: 366,0 Horas:3,14.**

**ZONA BASICA GIBRALEON** Distrito: HUELVA-COSTA.

**Centro de Salud:** Gibraleon **Dirección:** Plaza Auxiliadora, s/n 21500 GIBRALEON (HUELVA) **Teléfonos:** 959301844 959301827 **Fax:** Municipios que la componen: GIBRALEON Y SAN BARTOLOME DE LA TORRE.  
**Consultorios:** GIBRALEON (CS) y SAN BARTOLOE DE LA TORRE (C).  
**Atención Continuada-Urgencias:** Gibraleon (1 Equipo).  
**Posibles vacantes: Observaciones: Consulta de Tarde: \_\_\_\_\_.**  
**Plazas Oposiciones: Medicina General: 6 Pediatría: 1 Plantilla: Médicos Generales: 9 Pediatras: 1.**  
**Distancia a Granada Capital: Kilómetros: 344,4 Horas:2,58.**

**ZONA BASICA HUELVA-MOLINO DE LA VEGA** Distrito: HUELVA-COSTA.

**Centro de Salud:** HUELVA-MOLINO DE LA VEGA **Dirección:** Fuenteheridos, s/n 21002 HUELVA **Teléfonos:** 959263700 959263965  
**Municipios que la componen:** HUELVA (parte), ALJARAQUE.  
**Consultorios:** HUELVA MOLINO DE LA VEGA (CS) ALJARAQUE (C) y Corrales (C).  
**Atención Continuada-Urgencias:** Servicio Especial de Urgencias  
**Posibles vacantes:** HUELVA MOLINO DE LA VEGA (10) ALJARAQUE (1) y Corrales (1). **Obs: Consulta de Tarde: ¿?**  
**Plazas Oposiciones: Medicina General: 3 Pediatría: 2 Plantilla: Médicos Generales: 14 Pediatras: 4.**  
**Distancia a Granada Capital: Kilómetros: 340,5 Horas:2,56.**

**ZONA BASICA HUELVA- LA ORDEN Distrito: HUELVA-COSTA.**

**Centro de Salud:** HUELVA-LA ORDEN **Dirección:** Av. Diego Moron, 1 21005 HUELVA **Teléfonos:** 959151309 959150335 **Fax:.**  
**Municipios que la componen:** HUELVA (parte), La Rivera y la Arqueria (HUELVA).  
**Consultorios:** HUELVA LA ORDEN (CS).  
**Atención Continuada-Urgencias:** Servicio Especial de Urgencias  
**Posibles vacantes:**HUELVA LA ORDEN (7). **Observaciones:** **Consulta de Tarde:** \_\_\_\_\_.  
**Plazas Oposiciones:** Medicina General: 1 Pediatría: 1 Plantilla: Médicos Generales: 10 Pediatras: 3.  
**Distancia a Granada Capital:** Kilómetros: 340,5 Horas:2,56.

**ZONA BASICA PUNTA UMBRIA Distrito: HUELVA-COSTA.**

**Centro de Salud:** Punta Umbria **Dirección:** Enrique Prieto, s/n 21100 PUNTA UMBRIA (HUELVA) **Teléfonos:** 959314327 959314285  
**Municipios que la componen:** PUNTA HUMBRIA  
**Consultorios:** PUNTA HUMBRIA (CS).  
**Atención Continuada-Urgencias:** Punta Umbria  
**Posibles vacantes:** **Observaciones:** **Consulta de Tarde:** \_\_\_\_\_.  
**Plazas Oposiciones:** Medicina General: 4 Pediatría: 1 Plantilla: Médicos Generales: \_\_\_\_ Pediatras: \_\_\_\_.  
**Distancia a Granada Capital:** Kilómetros: 359,6 Horas:3,11.

**ZONA BASICA HUELVA-LOS ROSALES Distrito: HUELVA-COSTA.**

**Centro de Salud:** HUELVA-LOS ROSALES **Dirección:** Amalís de Gaula, s/n 21007 HUELVA **Teléfonos:** 959270176 959270199 **Fax:.**  
**Municipios que la componen:** HUELVA (parte)  
**Consultorios:** HUELVA LOS ROSALES (CS).  
**Atención Continuada-Urgencias:** Servicio Especial de Urgencias  
**Posibles vacantes:**HUELVA LOS ROSALES (6)  
**Observaciones:** **Consulta de Tarde:** \_\_\_\_\_.  
**Plazas Oposiciones:** Medicina General: 1 Pediatría: 1 Plantilla: Médicos Generales: 8 Pediatras: 4.  
**Distancia a Granada Capital:** Kilómetros: 340,5 Horas:2,56.

**ZONA BASICA HUELVA-EL TORREJON Distrito: HUELVA-COSTA.**

**Centro de Salud:** HUELVA-EL TORREJON **Dirección:** Av. Las Flores, s/n 21005 HUELVA **Teléfonos:** 959153022 959153582 **Fax:.**  
**Municipios que la componen:** HUELVA (parte)  
**Consultorios:** HUELVA EL TORREJON (CS).  
**Atención Continuada-Urgencias:** Servicio Especial de Urgencias  
**Posibles vacantes:**HUELVA EL TORREJON (4).  
**Observaciones:** **Consulta de Tarde:** \_\_\_\_\_.  
**Plazas Oposiciones:** Medicina General: 4 Pediatría: 2 Plantilla: Médicos Generales: 7 Pediatras: 2.  
**Distancia a Granada Capital:** Kilómetros: 340,5 Horas:2,56.

**ZONA BASICA ARACENA Distrito: SIERRA ANDEVALO.**

**Centro de Salud:** Aracena **Dirección:** Zulema, s/n 21200 ARACENA (HUELVA) **Teléfonos:** 959128077 959126053 **Fax:.**  
**Municipios que la componen:** ARACENA, ALAJAR, CORTECONCEPCIÓN, CORTELAZOR, FUENTEHERIDOS, GALAROZA, CASTAÑO DE ROBLEDO, HIGUERA DE LA SIERRA, LINARES DE LA SIERRA, LOS MARINES, PUERTO MORAL, SANTA ANA LA REAL Y VALDELARCO.  
**Consultorios:** ARACENA, Castañuelo (C), ALAJAR (C), CORTECONCEPCIÓN(C), CORTELAZOR(L), FUENTEHERIDOS (L), GALAROZA(C), CASTAÑO DE ROBLEDO(L), HIGUERA DE LA SIERRA(C), LINARES DE LA SIERRA(L), LOS MARINES(C), PUERTO MORAL(C), SANTA ANA LA REAL(C) VALDELARCO(L).  
**Atención Continuada-Urgencias:** Aracena (2 Equipos).  
**Posibles vacantes:**En total 6 Vacantes.  
**Observaciones:** **Consulta de Tarde:** \_\_\_\_\_.  
**Plazas Oposiciones:** Medicina General: 6 Pediatría: 0 Plantilla: Médicos Generales: 15 Pediatras: 1.  
**Distancia a Granada Capital:** Kilómetros: 331,1 Horas:3,08.

**ZONA BASICA CALAÑAS** Distrito: SIERRA ANDEVALO.

**Centro de Salud:** Calañas **Dirección:** Cra. Lavadero, s/n 21300 CALAÑAS (HUELVA) **Teléfonos:** 959565583 959565584 **Fax:.**  
**Municipios que la componen:** CALAÑAS, EL CERRO DEL ANDEVALO(excepto Motes de San Benito), Valdemusa y San Telmo (CORTEGANA) y Cueva de la Mora (ALMONASTER).  
**Consultorios:** CALAÑAS (CS), Sotiel Coronada (CL), Silos de Calañas (C), El Perrunal (CL), EL CERRO DEL ANDEVALO (C), Valdemusa (C) y San Telmo (CL) (CORTEGANA) y Cueva de la Mora (CL) (ALMONASTER).  
**Atención Continuada-Urgencias:** Calañas (1 Equipo) y Cerro del Andevalo (1 Equipo).  
**Posibles vacantes:**En total 5 Vacantes. **Observaciones:** **Consulta de Tarde:** \_\_\_\_\_.  
**Plazas Oposiciones:** Medicina General: 5 Pediatría: 1 Plantilla: Médicos Generales: 6 Pediatras: 1.  
**Distancia a Granada Capital:** Kilómetros: 349,5 Horas:3,17.

**ZONA BASICA CORTEGANA** Distrito: SIERRA ANDEVALO.

**Centro de Salud:** Cortegana **Dirección:** Jesús Nazareno, s/n 21230 CORTEGANA (HUELVA) **Teléfonos:** 959131337 **Fax:.**  
**Municipios que la componen:** CORTEGANA (excepto Valdemusa y San Telmo), ALMONASTER LA REAL (excepto Concepción, Patras y Cuevas de Mora), AROCHE, JABUGO, LA NAVA Y ROSAL DE LA FRONTERA.  
**Consultorios:** CORTEGANA (CS), ALMONASTER LA REAL (C), AROCHE (C), Las Cefiñas (CL), JABUGO (C), Repilado (C), LA NAVA (CL) Y ROSAL DE LA FRONTERA (C).  
**Atención Continuada-Urgencias:** Cortegana (1 Equipo) y Rosal de la Frontera (1 Equipo).  
**Posibles vacantes:**En total 8 Vacantes. **Observaciones:** **Consulta de Tarde:** \_\_\_\_\_.  
**Plazas Oposiciones:** Medicina General: 7 Pediatría: 1 Plantilla: Médicos Generales: 11 Pediatras: 2.  
**Distancia a Granada Capital:** Kilómetros: 358,9 Horas:3,30.

**ZONA BASICA CUMBRES MAYORES** Distrito: SIERRA ANDEVALO.

**Centro de Salud:** Cumbres Mayores **Dirección:** Huerto, s/n 21380 CUMBRE MAYORES (HUELVA) **Teléfonos:** 924710188 **Fax:.**  
**Municipios que la componen:** CUMBRES MAYORES, CUMBRES DE ENMEDIO, CUMBRES DE SAN BARTOLOME, ENCINASOLA, HINOJALES Y CAÑAVERAL DE LEÓN.  
**Consultorios:** CUMBRES MAYORES (CS), CUMBRES DE SAN BARTOLOME (C), ENCINASOLA (C), HINOJALES (C) y CAÑAVERAL DE LEÓN (CL).  
**Atención Continuada-Urgencias:** Cumbre Mayores (1 Equipo) y Encinasola (1 Equipo).  
**Posibles vacantes:** **Observaciones:** **Consulta de Tarde:** \_\_\_\_\_.  
**Plazas Oposiciones:** Medicina General: 5 Pediatría: 1 Plantilla: Médicos Generales: 9 Pediatras: 1.  
**Distancia a Granada Capital:** Kilómetros: 369,8 Horas:3,39.

**ZONA BASICA MINAS DE RIOTINTO** Distrito: SIERRA ANDEVALO.

**Centro de Salud:** Minas de Riotinto **Dirección:** Plaza del Museo, s/n 21660 MINAS DE RIOTINTO (HUELVA) **Teléfonos:** 959590101 959591102 **Fax:.**  
**Municipios que la componen:** MINAS DE RIOTINTO, NERVA, BARROCAL, CAMPOFRIO, LA GRANADA DE RIOTINTO, EL CAMPILLO, ZALAMEA LA REAL, EL MADROÑO (Sevilla), Concepción y Patras (ALMONASTER).  
**Consultorios:** MINAS DE RIOTINTO (CS), NERVA (C), BARROCAL (C), CAMPOFRIO (C), LA GRANADA DE RIOTINTO (CL), EL CAMPILLO (C), ZALAMEA LA REAL (C), EL MADROÑO (Sevilla) (CL), Concepción (C) (ALMONASTER).  
**Atención Continuada-Urgencias:** Minas de Riotinto, Nerva, El Berrocal y Zalamea la Real.  
**Posibles vacantes:** **Observaciones:** **Consulta de Tarde:** \_\_\_\_\_.  
**Plazas Oposiciones:** Medicina General: 12 Pediatría: 2 Plantilla: Médicos Generales: 14 Pediatras: 2.  
**Distancia a Granada Capital:** Kilómetros: 326,1 Horas:3,13.

**ZONA BASICA VALVERDE DEL CAMINO** Distrito: SIERRA ANDEVALO.

**Centro de Salud:** Valverde del Camino **Dirección:** Plaza Constitución, s/n 21600 VALVERDE DEL CAMINO (HUELVA) **Teléfonos:** 959553376 959551950 **Fax:.**  
**Municipios que la componen:** VALVERDE DEL CAMINO  
**Consultorios:** VALVERDE DEL CAMINO (CS)  
**Atención Continuada-Urgencias:** Valverde del Camino (1Equipo).  
**Posibles vacantes:**En total 6 Vacantes. **Observaciones:** **Consulta de Tarde:** \_\_\_\_\_.  
**Plazas Oposiciones:** Medicina General: 2 Pediatría: 0 Plantilla: Médicos Generales: 10 Pediatras: 1.  
**Distancia a Granada Capital:** Kilómetros: 333,5 Horas:3,03.

# Distritos y Zonas Básicas de Salud de Jaén

- Agrupaciones y Distritos de la Provincia.
- Zonas Básicas de los Distritos.
- Municipios que las componen.
- Consultorios y Centros de Salud.
- Puntos de Atención Continuada.
- Plantilla de Medicina General y Pediatría.
- Vacantes en la Oposición de Medicina General y Pediatría.
- Distancia en Kilómetros a Granada Capital.
- Distancia en Tiempo a Granada Capital.
- Otros datos de Interés.

**Las distancias y tiempo a Granada capital se han calculado con el Mapa Oficial de Carreteras de 1999 del Ministerio de Fomento. Se han utilizado los itinerarios más rápidos y las siguientes velocidades medias según el tipo de vía:**

- Kilómetros autopistas/autovías. (120 km/hora).
- Kilómetros carreteras estado. (80 km/hora).
- Kilómetros autonómicas 1º orden. (65 km/hora).
- Kilómetros autonómicas 2º orden. (55 km/hora).
- Kilómetros carreteras locales. (50 km/hora).
- Kilómetros travesías urbanas. (25 km/hora).

## AGRUPACIONES Y DISTRITOS SANITARIOS DE JAÉN

### Agrupación Alcalá la Real-Martos

Cra. Frailes, s/n 23680 ALCALÁ LA REAL (JAÉN) Teléfono: 953581504 953583700

Fax: 953583214.

**Zonas Básicas del Distrito:** Alcalá la Real, Alcaudete, Martos, Porcuna y Torredonjimeno..

**Habitantes 1998:** 93482 **Mayores 65 años** 17617 - 18.85 % **Menores de 15 años:** 18094 - 19.36 % **De 15 a 65 años:** 57771 - 61.8 %.

**Plantilla:** MG/1000 Hb: 0.52 **Pediatras/1000 Hb. Menores 15 años:** 0.56 **Enfermeros/1000 Hb:** 0.49.

**Gasto Sanitario:** **Gasto Total/hb:** 43.47 **Gasto Farmacéutico/hb:** 26.66. **Gasto/Acto:** 3770.

**Actividad Asistencial:** **Actividad/Médico General:** 13647 **Actividad/Pediatra:** 10306 **Actividad/Enfermero:** 6669.

### Agrupación Andujar-Linares

Av. San Sebastian, s/n 23700 LINARES (JAÉN) Teléfono: 953650200 953650242

Fax: 953698221.

**Zonas Básicas del Distrito:** Andujar "A", Andujar "B", Arjona, Bailen, La Carolina, Linares "A", Linares "B", Linares "C" y Santisteban del Puerto..

**Habitantes 1998:** 191641 **Mayores 65 años** 27708 - 14.46 % **Menores de 15 años:** 38800 - 20.25 % **De 15 a 65 años:** 125133 - 65.3 %.

**Plantilla:** MG/1000 Hb: 0.55 **Pediatras/1000 Hb. Menores 15 años:** 0.54 **Enfermeros/1000 Hb:** 0.55.

**Gasto Sanitario:** **Gasto Total/hb:** 41.73 **Gasto Farmacéutico/hb:** 25.9. **Gasto/Acto:** 3720.

**Actividad Asistencial:** **Actividad/Médico General:** 13062 **Actividad/Pediatra:** 6942 **Actividad/Enfermero:** 5839.

### Agrupación Villacarrillo-Ubeda

Explanada, s/n 23400 UBEDA (JAÉN) Teléfono: 953757805 953750567

Fax: 953750221.

**Zonas Básicas del Distrito:** Baeza, Beas de Segura, Cazorla, Jodar, Orcera, Peal del Becerro, Santiago-Pontones, Torreperojil, Ubeda, Villacarrillo y Villanueva del Arzobispo..

**Habitantes 1998:** 166873 **Mayores 65 años** 28370 - 17 % **Menores de 15 años:** 32572 - 19.52 % **De 15 a 65 años:** 105931 - 63.48 %.

**Plantilla:** MG/1000 Hb: 0.48 **Pediatras/1000 Hb. Menores 15 años:** 0.52 **Enfermeros/1000 Hb:** 0.55.

**Gasto Sanitario:** **Gasto Total/hb:** 43.52 **Gasto Farmacéutico/hb:** 24.61. **Gasto/Acto:** 3388.

**Actividad Asistencial:** **Actividad/Médico General:** 14449 **Actividad/Pediatra:** 8469 **Actividad/Enfermero:** 9031.

### Distrito Jaén

Arquitecto Berges, 10 23007 JAÉN Teléfono: 953270800 953546782

Fax: 953256412.

**Zonas Básicas del Distrito:** Huelma, Mancha Real, Mengibar, Torre del Campo, Jaén-Peñamefecit, Jaén-Centro, Jaén-Sur, Jaén-El Valle y Jaén-Magdalena..

**Habitantes 1998:** 187284 **Mayores 65 años** 27154 - 14.5 % **Menores de 15 años:** 37430 - 19.99 % **De 15 a 65 años:** 122700 - 65.52 %.

**Plantilla:** MG/1000 Hb: 0.5 **Pediatras/1000 Hb. Menores 15 años:** 0.42 **Enfermeros/1000 Hb:** 0.47.

**Gasto Sanitario:** **Gasto Total/hb:** 39.35 **Gasto Farmacéutico/hb:** 25.09. **Gasto/Acto:** 4569.

**Actividad Asistencial:** **Actividad/Médico General:** 10997 **Actividad/Pediatra:** 6453 **Actividad/Enfermero:** 5313.

## ZONAS BÁSICAS DE SALUD DE LA PROVINCIA DE JAÉN

### **ZONA BASICA ALCALA LA REAL** Distrito: ALCALA-MARTOS.

**Centro de Salud:** ALCALA LA REAL **Dirección:** Cra. Frailes, s/n 23680 ALCALA LA REAL (JAEN) **Teléfonos:** 953580082 953582301

**Municipios que la componen:** ALCALA LA REAL, FRAILES Y CASTILLO LOCUBIN.

**Consultorios:** ALCALA LA REAL (CS), Santa Ana (CL), Charilla (CL), Ventas de (CL), La Pedriza (Cl), San José (CL) FRAILES (C) y CASTILLO LOCUBIN (C).

**Atención Continuada-Urgencias:** Alcala la Real (2 Equipos) y Castillo de Locubin (hasta las 24 horas)

**Posibles vacantes:**(1 en ALCALA LA REAL y San José de la Rabita), (1 en Charilla y Ventas) y CASTILLO LOCUBIN (3). (Guardias desde las 3 a las 12h. despues lo cubre Alcala la Real). **Observaciones:** **Consulta de Tarde:** \_\_\_\_\_.

**Plazas Oposiciones:** Medicina General: 3 Pediatría: 1 Plantilla: Médicos Generales: 18 Peditras: 4.

**Distancia a Granada Capital:** Kilómetros: 51,7 Horas:0,39.

### **ZONA BASICA ALCAUDETE** Distrito: ALCALA-MARTOS.

**Centro de Salud:** Alcaudete **Dirección:** Camino Viejo de la Fuensanta 23660 ALCAUDETE (JAEN) **Teléfonos:** 953560833 953561011

**Municipios que la componen:** ALCAUDETE

**Consultorios:** ALCAUDETE (CS), Bobadilla (C), Noguerones (C) y Sabariego (CL).

**Atención Continuada-Urgencias:** Alcaudete

**Posibles vacantes:**Bobadilla (1) y Noguerones (1). **Observaciones:** **Consulta de Tarde:** \_\_\_\_\_.

**Plazas Oposiciones:** Medicina General: 2 Pediatría: 0 Plantilla: Médicos Generales: 7 Peditras: 1.

**Distancia a Granada Capital:** Kilómetros: 75,0 Horas:0,57.

### **ZONA BASICA PORCUNA** Distrito: ALCALA-MARTOS.

**Centro de Salud:** PORCUNA **Dirección:** Fernan Perez, s/n 23790 PORCUNA (JAEN) **Teléfonos:** 953545143 953544830 **Fax:**

**Municipios que la componen:** PORCUNA, LOPERA, HIGUERA DE CALATRAVA Y SANTIAGO CALATRAVA.

**Consultorios:** PORCUNA (CS), LOPERA (C), HIGUERA DE CALATRAVA (C) Y SANTIAGO CALATRAVA (C).

**Atención Continuada-Urgencias:** Porcuna, Lopera (Guardias localizadas entre los tres médicos) y Santiago/Higuera de Calatrava (Guardias localizadas los dos médicos y un Refuerzo).

**Posibles vacantes:**PORCUNA (2), LOPERA (2), HIGUERA DE CALATRAVA (1) Y SANTIAGO CALATRAVA (1).

**Observaciones:** **Consulta de Tarde:** \_\_\_\_\_.

**Plazas Oposiciones:** Medicina General: 6 Pediatría: 1 Plantilla: Médicos Generales: \_\_\_ Peditras: \_\_\_.

**Distancia a Granada Capital:** Kilómetros: 133,9 Horas:1,22.

### **ZONA BASICA TORREDONJIMENO** Distrito: ALCALA-MARTOS.

**Centro de Salud:** Torredonjimeno **Dirección:** Av. la Paz, 80 23650 TORREDONJIMENO (JAEN) **Teléfonos:** 953572300 953582301

**Municipios que la componen:** TORREDONJIMENO Y VILLADONPARDO.

**Consultorios:** TORREDONJIMENO (CS) Y VILLADONPARDO (C).

**Atención Continuada-Urgencias:** Torredonjimeno

**Posibles vacantes:**VILLADONPARDO (1). **Observaciones:** **Consulta de Tarde:** \_\_\_\_\_.

**Plazas Oposiciones:** Medicina General: 1 Pediatría: 2 Plantilla: Médicos Generales: 7 Peditras: 2.

**Distancia a Granada Capital:** Kilómetros: 109,4 Horas:1,00.

### **ZONA BASICA ANDUJAR "A"** Distrito: ANDUJAR-LINARES.

**Centro de Salud:** ANDUJAR "A" **Dirección:** Fernandez Quero, s/n 23740 ANDUJAR (JAEN) **Teléfonos:** 953502703 953506801 **Fax:**

**Municipios que la componen:** ANDUJAR (parte), La Ropera, Llanos del Sotillo y Vegas de Triana (ANDUJAR) Y MARMOLEJO.

**Consultorios:** ANDUJAR (CS), La Ropera (CL), y MARMOLEJO (C).

**Atención Continuada-Urgencias:** Andujar y Marmolejo

**Posibles vacantes:**ANDUJAR "A" (4) (Guardias voluntarias), y MARMOLEJO (2).

**Observaciones:** **Consulta de Tarde:** \_\_\_\_\_.

**Plazas Oposiciones:** Medicina General: 6 Pediatría: 2 Plantilla: Médicos Generales: 14 Peditras: 4.

**Distancia a Granada Capital:** Kilómetros: 153,1 Horas:1,24.

**ZONA BASICA ANDUJAR "B" Distrito: ANDUJAR-LINARES.**

**Centro de Salud:** ANDUJAR "B" **Dirección:** Poligono Puerta de Madrid 23740 ANDUJAR (JAEN) **Teléfonos:** 953500900 953512592  
**Municipios que la componen:** ANDUJAR (parte), Maroterías, Los Villares de Andujar, La Caleta, Virgen de la Cabeza y Peñallna (ANDUJAR) Y VILLANUEVA DE LA REINA.  
**Consultorios:** ANDUJAR (CS), Maroterías (CL), Los Villares de Andujar (CL) y VILLANUEVA DE LA REINA (C).  
**Atención Continuada-Urgencias:** Centralizado Andujar y Villanueva de la Reina (Guardias presencia física hasta las 22 horas, luego localizadas- rota toda la Zona Básica).  
**Posibles vacantes:** ANDUJAR "B" (6) (Guardias voluntarias) y VILLANUEVA DE LA REINA (2).  
**Observaciones:** Consulta de Tarde: \_\_\_\_\_.  
**Plazas Oposiciones:** Medicina General: 8 Pediatría: 3 Plantilla: Médicos Generales: 10 Pediatras: 3.  
**Distancia a Granada Capital:** Kilómetros: 153,1 Horas:1,24.

**ZONA BASICA ARJONA Distrito: ANDUJAR-LINARES.**

**Centro de Salud:** Arjona **Dirección:** Plaza de Santa Maria, s/n 23760 ARJONA (JAEN) **Teléfonos:** 958518144 958523104 **Fax:.**  
**Municipios que la componen:** ARJONA, ARJONILLA, ESCAÑUELA Y HIGUERA DE ARJONA.  
**Consultorios:** ARJONA (CS), ARJONILLA (C), ESCAÑUELA (C) Y HIGUERA DE ARJONA (C).  
**Atención Continuada-Urgencias:** Arjona y Arjonilla (Guardias localizadas entre los dos Médicos del pueblo).  
**Posibles vacantes:** ARJONA (2), ARJONILLA (1) (Guardias localizadas entre los dos Médicos del pueblo), ESCAÑUELA (1) Y HIGUERA DE ARJONA (1).  
**Observaciones:** Consulta de Tarde: \_\_\_\_\_.  
**Plazas Oposiciones:** Medicina General: 5 Pediatría: 1 Plantilla: Médicos Generales: \_\_\_ Pediatras: \_\_\_\_\_.  
**Distancia a Granada Capital:** Kilómetros: 135,8 Horas:1,27.

**ZONA BASICA BAILEN Distrito: ANDUJAR-LINARES.**

**Centro de Salud:** Bailen **Dirección:** Donantes de sangre, s/n 23710 BAILEN (GRANADA) **Teléfonos:** 953670203 **Fax:.**  
**Municipios que la componen:** BAILEN, BAÑOS DE LA ENCINA Y GUARROMAN.  
**Consultorios:** BAILEN (CS), BAÑOS DE LA ENCINA (C) Y GUARROMAN (C).  
**Atención Continuada-Urgencias:** Bailen  
**Posibles vacantes:** BAILEN (8) (uno de los médicos hace media consulta en BAÑOS DE LA ENCINA).  
**Observaciones:** Consulta de Tarde: \_\_\_\_\_.  
**Plazas Oposiciones:** Medicina General: 8 Pediatría: 1 Plantilla: Médicos Generales: \_\_\_ Pediatras: \_\_\_\_\_.  
**Distancia a Granada Capital:** Kilómetros: 126,2 Horas:1,08.

**ZONA BASICA LA CAROLINA Distrito: ANDUJAR-LINARES.**

**Centro de Salud:** La Carolina **Dirección:** Fleming, s/n 23200 LA CAROLINA (JAEN) **Teléfonos:** 953661076 **Fax:.**  
**Municipios que la componen:** LA CAROLINA, SANTA ELENA, ALDEA QUEMADA Y CARBONEROS.  
**Consultorios:** LA CAROLINA (CS), SANTA ELENA (C), ALDEA QUEMADA (CL) Y CARBONEROS (C).  
**Atención Continuada-Urgencias:** La Carolina "Purísima Concepción" y Aldeaquemada (Guardia permanente, libra un fin de semana al mes).  
**Posibles vacantes:** LA CAROLINA (6), SANTA ELENA (1), CARBONEROS (1) y ALDEA QUEMADA (1). (Guardia permanente, libra un fin de semana al mes).  
**Observaciones:** Consulta de Tarde: \_\_\_\_\_.  
**Plazas Oposiciones:** Medicina General: 9 Pediatría: 1 Plantilla: Médicos Generales: 11 Pediatras: 2.  
**Distancia a Granada Capital:** Kilómetros: 148,1 Horas:1,18.

**ZONA BASICA LINARES "A" Distrito: ANDUJAR-LINARES.**

**Centro de Salud:** LINARES "A" **Dirección:** Av. San Sebastian, s/n 23700 LINARES (JAEN) **Teléfonos:** 953651001 **Fax:.**  
**Municipios que la componen:** LINARES (parte)  
**Consultorios:** LINARES "A" (CS)  
**Atención Continuada-Urgencias:** Linares "Virgen de Linares"  
**Posibles vacantes:** LINARES "A" (4) y Guarroman (1).  
**Observaciones:** Consulta de Tarde: \_\_\_\_\_.  
**Plazas Oposiciones:** Medicina General: 5 Pediatría: 2 Plantilla: Médicos Generales: 13 Pediatras: 4.  
**Distancia a Granada Capital:** Kilómetros: 134,3 Horas:1,15.

**ZONA BASICA LINARES "B" Distrito: ANDUJAR-LINARES.**

**Centro de Salud:** LINARES "B" **Dirección:** Paseo de los Marqueses, s/n 23700 LINARES (JAEN) **Teléfonos:** 953651600 **Fax:** Municipios que la componen: LINARES (parte), Linarejos (LINARES) Mira El Rio (VILCHEZ), JABALQUINTO Y TORREBLASCOPEDRO.  
**Consultorios:** LINARES "B" (CS), Estación Linares-Baeza (C), Mira el Rio (C), Linarejos (C), JABALQUINTO (C) Y TORREBLASCOPEDRO (C).  
**Atención Continuada-Urgencias:** Acumulado Linares "Virgen de Linarejos"  
**Posibles vacantes:** LINARES "B" (4), Estación Linares-Baeza (1) y Mira el Rio (1). **Observaciones:** Consulta de Tarde: \_\_\_\_\_.  
**Plazas Oposiciones:** Medicina General: 6 **Pediatría:** 1 **Plantilla:** Médicos Generales: 12 **Pediatras:** 2.  
**Distancia a Granada Capital:** Kilómetros: 134,3 **Horas:** 1,15.

**ZONA BASICA LINARES "C" Distrito: ANDUJAR-LINARES.**

**Centro de Salud:** LINARES "C" **Dirección:** Via Olímpica, s/n 23700 LINARES (JAEN) **Teléfonos:** 953651500 **Fax:** Municipios que la componen: LINARES (parte), VILCHEZ (excepto Miraelrio) Y ARQUILLOS.  
**Consultorios:** LINARES "C" (CS), VILCHEZ (C) y ARQUILLOS (C).  
**Atención Continuada-Urgencias:** Acumulado Linares "Virgen de Linarejos" y Vilchez.  
**Posibles vacantes:** LINARES "C" (1), VILCHEZ (2) y ARQUILLOS (1).  
**Observaciones:** Consulta de Tarde: \_\_\_\_\_.  
**Plazas Oposiciones:** Medicina General: 2 **Pediatría:** 1 **Plantilla:** Médicos Generales: 11 **Pediatras:** 2.  
**Distancia a Granada Capital:** Kilómetros: 134,3 **Horas:** 1,15.

**ZONA BASICA SANTISTEBAN PUERTO Distrito: ANDUJAR-LINARES.**

**Centro de Salud:** Santisteban del Puerto **Dirección:** Dr. Frias, s/n 23250 SANTISTEBAN PUERTO (JAEN) **Teléfonos:** 953402600 952402601 **Fax:** Municipios que la componen: SANTISTEBAN DEL PUERTO, MONTIZÓN, CHICLANA DEL SEGURA, NAVAS DE SAN JUAN, CASTELLAR DE SANTISTEBAN Y SORIHUELA DEL GUADIALIMAR.  
**Consultorios:** SANTISTEBAN DEL PUERTO (CS), MONTIZÓN (CL), Aldeahermosa (CL), Venta de los Santos (CL), CHICLANA DEL SEGURA (C), NAVAS DE SAN JUAN (C), CASTELLAR DE SANTISTEBAN (C) Y SORIHUELA DEL GUADIALIMAR (C).  
**Atención Continuada-Urgencias:** Santisteban del Puerto, Venta los Santos (Tres médicos más un refuerzo) y Navas de San Juan (Tres médicos más un refuerzo).  
**Posibles vacantes:** SANTISTEBAN DEL PUERTO (3), Aldeahermosa-Montizon (1), Venta de los Santos (1), NAVAS DE SAN JUAN (3) (Punto de urgencia con un refuerzo), CASTELLAR DE SANTISTEBAN (1), CHICLANA DE SEGURA (1) Y SORIHUELA DEL GUADIALIMAR (1). **Observaciones:** Consulta de Tarde: \_\_\_\_\_.  
**Plazas Oposiciones:** Medicina General: 10 **Pediatría:** 1 **Plantilla:** Médicos Generales: 12 **Pediatras:** 1.  
**Distancia a Granada Capital:** Kilómetros: 193,2 **Horas:** 2,04.

**ZONA BASICA HUELMA Distrito: JAEN.**

**Centro de Salud:** Huelma **Dirección:** Federico Garcia Lorca, s/n 23560 HUELMA (JAEN) **Teléfonos:** 953390900 953390383 **Fax:** Municipios que la componen: HUELMA, CAMBIL, BELMEZ DE LA MORALEDA Y CABRA DE SANTOCRISTO.  
**Consultorios:** HUELMA (CS), Solera (CL), CAMBIL (C), Albuñiel (C), BELMEZ DE LA MORALEDA (C) y CABRA SANTOCRISTO (C).  
**Atención Continuada-Urgencias:** Huelma, Cambil, Belmez de la Moraleda (1 solo médico de guardia localizada) y Cabra de Santocristo (2 Médicos G. localizadas+1 Refuerzo).  
**Posibles vacantes:** HUELMA (1) (HUELMA+Solera) (1), BELMEZ DE LA MORALEDA (1) (Solo 1 médico con presencia localizada-Sueldo unas 700.000 Ptas. 50% para Hacienda) y CABRA DE SANTOCRISTO (1) (2 Médicos que se reparten las guardias de presencia localizada con 1 refuerzo). **Observaciones:** Consulta de Tarde: \_\_\_\_\_.  
**Plazas Oposiciones:** Medicina General: 4 **Pediatría:** 1 **Plantilla:** Médicos Generales: 10 **Pediatras:** 1.  
**Distancia a Granada Capital:** Kilómetros: 66,3 **Horas:** 0,56.

**ZONA BASICA JAEN-SUR Distrito: JAEN.**

**Centro de Salud:** JAEN-SUR **Dirección:** **Teléfonos:** **Fax:** Municipios que la componen: JAEN (parte), LOS VILLALES Y VALDEPEÑAS.  
**Consultorios:** JAEN SUR (CS), LOS VILLALES (C) y VALDEPEÑAS (C).  
**Atención Continuada-Urgencias:** Los Villares (Presencia Física) y Valdepeñas (Guardias localizadas).  
**Posibles vacantes:** CENTRO DE SALUD SAN FELIPE (1), LOS VILLALES (2) (Guardia presencia física) y VALDEPEÑAS (2) (Guardias localizadas). **Observaciones:** Consulta de Tarde: \_\_\_\_\_.  
**Plazas Oposiciones:** Medicina General: 3 **Pediatría:** 1 **Plantilla:** Médicos Generales: 14 **Pediatras:** 3.  
**Distancia a Granada Capital:** Kilómetros: 89,3 **Horas:** 0,51.

**ZONA BASICA MANCHA REAL** Distrito: JAEN.

**Centro de Salud:** Mancha Real **Dirección:** Islas Canarias, s/n 23100 MANCHA REAL (JAEN) **Teléfonos:** 953351200 953351201 **Fax:.**  
**Municipios que la componen:** MANCHA REAL, TORRES, JIMENA, ALBANCHEZ y Garciez (BEDMAR Y GARCIEZ).  
**Consultorios:** MANCHA REAL (CS), TORRES (C), JIMENA (C), ALBANCHEZ (C) y Garciez (C) (BEDMAR Y GARCIEZ).  
**Atención Continuada-Urgencias:** Mancha Real y Jimena.  
**Posibles vacantes:** TORRES (1) (2 Médicos, mañana y tarde alternando-Guardias presencia física en Mancha Real), JIMENA (1) (Guardias en Jimena compartidas con ALBANCHEZ y Garciez).  
**Observaciones:** Consulta de Tarde: \_\_\_\_\_.  
**Plazas Oposiciones:** Medicina General: 1 Pediatría: 1 Plantilla: Médicos Generales: 10 Pediatras: 1.  
**Distancia a Granada Capital:** Kilómetros: 85,9 Horas:0,54.

**ZONA BASICA JAEN-PEÑAMEFECIT** Distrito: JAEN.

**Centro de Salud:** JAEN-PEÑAFERECIT **Dirección:** **Teléfonos:** **Fax:.**  
**Municipios que la componen:** JAEN (parte) Y FUERTE DEL REY.  
**Consultorios:** JAEN PEÑAMEFECIT (CS) y FUERTE DEL REY (C).  
**Atención Continuada-Urgencias:** Servicio Especial de Urgencias  
**Posibles vacantes:**  
**Observaciones:** Consulta de Tarde: \_\_\_\_\_.  
**Plazas Oposiciones:** Medicina General: 0 Pediatría: 1 Plantilla: Médicos Generales: 16 Pediatras: 4.  
**Distancia a Granada Capital:** Kilómetros: 89,3 Horas:0,51.

**ZONA BASICA TORRE DEL CAMPO** Distrito: JAEN.

**Centro de Salud:** Torre del Campo **Dirección:** Cuesta Negra, s/n 23640 TORREDELCAMPO (JAEN) **Teléfonos:** 953567008 953410765  
**Municipios que la componen:** TORRE DEL CAMPO Y JIMILENA.  
**Consultorios:** TORRE DEL CAMPO (CS) Y JIMILENA (C).  
**Atención Continuada-Urgencias:** Torre del Campo  
**Posibles vacantes:** JIMILENA (2).  
**Observaciones:** Consulta de Tarde: \_\_\_\_\_.  
**Plazas Oposiciones:** Medicina General: 1 Pediatría: 1 Plantilla: Médicos Generales: \_\_\_\_ Pediatras: \_\_\_\_.  
**Distancia a Granada Capital:** Kilómetros: 103,7 Horas:0,57.

**ZONA BASICA BAEZA** Distrito: NORDESTE-UBEDA.

**Centro de Salud:** BAEZA **Dirección:** Manuel Acero, s/n 23440 BAEZA (JAEN) **Teléfonos:** 953742900 953750567 **Fax:**953750221.  
**Municipios que la componen:** BAEZA, BEGIJAR, LUPIÓN E IBROS.  
**Consultorios:** BAEZA (CS), BEGIJAR (C), LUPIÓN (C) E IBROS (C).  
**Atención Continuada-Urgencias:** Baeza  
**Posibles vacantes:**BAEZA (1) e IBROS (2).  
**Observaciones:** Consulta de Tarde: \_\_\_\_\_.  
**Plazas Oposiciones:** Medicina General: 2 Pediatría: 2 Plantilla: Médicos Generales: 12 Pediatras: 2.  
**Distancia a Granada Capital:** Kilómetros: 115,8 Horas:1,22.

**ZONA BASICA BEAS DE SEGURA** Distrito: NORDESTE-UBEDA.

**Centro de Salud:** BEAS DE SEGURA **Dirección:** Av. del Mercado, s/n 23280 BEAS DE SEGURA (JAEN) **Teléfonos:** 953458219 **Fax:.**  
**Municipios que la componen:** BEAS DE SEGURA  
**Consultorios:** BEAS DE SEGURA (CS) y Arroyo Ojando(C)  
**Atención Continuada-Urgencias:** Beas de Segura  
**Posibles vacantes:**BEAS DE SEGURA (1) y Arroyo Ojando(2)  
**Observaciones:** Consulta de Tarde: \_\_\_\_\_.  
**Plazas Oposiciones:** Medicina General: 3 Pediatría: 1 Plantilla: Médicos Generales: 6 Pediatras: 1.  
**Distancia a Granada Capital:** Kilómetros: 218,6 Horas:2,17.

**ZONA BASICA CAZORLA** Distrito: NORDESTE-UBEDA.

**Centro de Salud:** Cazorla **Dirección:** Ximenez de Rada, s/n 23470 CAZORLA (JAEN) **Teléfonos:** 953721061 953722000 **Fax:.**  
**Municipios que la componen:** CAZORLA (excepto Valdecazorla y El Molar), SANTO TOMÉ, CHILLUEVAR, LA IRUELA y Coto-Rios (SANTIAGO PONTONES).  
**Consultorios:** CAZORLA (CS), SANTO TOMÉ (C), CHILLUEVAR (C), LA IRUELA (C), Buruchel (CL) y Coto-Rios (CL) (SANTIAGO PONTONES).  
**Atención Continuada-Urgencias:** Cazorla, Chilluevar y Coto Rios (Guardias localizadas de lunes a viernes, física un fin de semana al mes, los otros tres un refuerzo).  
**Posibles vacantes:** CAZORLA (1), SANTO TOMÉ (2), CHILLUEVAR (1) y Coto-Rios (1) (Guardias localizadas de lunes a viernes, física un fin de semana al mes, los otros tres un refuerzo). **Observaciones:** Consulta de Tarde: \_\_\_\_\_.  
**Plazas Oposiciones:** Medicina General: 5 Pediatría: 0 Plantilla: Médicos Generales: 9 Peditras: 1.  
**Distancia a Granada Capital:** Kilómetros: 152,1 Horas:2,13.

**ZONA BASICA JODAR** Distrito: NORDESTE-UBEDA.

**Centro de Salud:** Jodar **Dirección:** Sanabria, s/n 23500 JODAR (JAEN) **Teléfonos:** 953785104 958786118 **Fax:.**  
**Municipios que la componen:** JODAR, LARVA Y BEDMAR Y GARCIEZ (excepto Garciez).  
**Consultorios:** JODAR (CS), LARVA (C) Y BEDMAR (C)  
**Atención Continuada-Urgencias:** Jodar y Larva (Guardias localizadas de lunes a viernes, física un fin de semana al mes).  
**Posibles vacantes:** JODAR (6), LARVA (1) (Guardias localizadas de lunes a viernes, física un fin de semana al mes). Y BEDMAR (2) (Guardias de presencia física en JODAR). **Observaciones:** Consulta de Tarde: \_\_\_\_\_.  
**Plazas Oposiciones:** Medicina General: 8 Pediatría: 1 Plantilla: Médicos Generales: 10 Peditras: 1.  
**Distancia a Granada Capital:** Kilómetros: 99,0 Horas:1,27.

**ZONA BASICA ORCERA** Distrito: NORDESTE-UBEDA.

**Centro de Salud:** ORCERA **Dirección:** Av. Andalucía, 19 23370 ORCERA (JAEN) **Teléfonos:** 953480207 953480065 **Fax:.**  
**Municipios que la componen:** ORCERA, LA PUERTA DE SEGURA, SEGURA DE LA SIERRA, TORRES DE ALBANCHEZ, SILES, BENATAE, GENAVE, PUENTE DE GENAVE, HORNOS Y VILLARODRIGO.  
**Consultorios:** ORCERA (CS), LA PUERTA DE SEGURA (C), SEGURA DE LA SIERRA (C), Cortijos Nuevos (CL), TORRES DE ALBANCHEZ (C), SILES (C), BENATAE (C), GENAVE (C), PUENTE DE GENAVE (C), HORNOS (C) Y VILLARODRIGO (C).  
**Atención Continuada-Urgencias:** Orcera  
**Posibles vacantes:** ORCERA (1), LA PUERTA DE SEGURA (2), SEGURA DE LA SIERRA (1), Cortijos Nuevos (1), TORRES DE ALBANCHEZ (1), SILES (2), BENATAE (1), GENAVE (1), PUENTE DE GENAVE (1), HORNOS (1) Y VILLARODRIGO (1).  
**Observaciones:** Consulta de Tarde: \_\_\_\_\_.  
**Plazas Oposiciones:** Medicina General: 13 Pediatría: 1 Plantilla: Médicos Generales: 15 Peditras: 4.  
**Distancia a Granada Capital:** Kilómetros: 244,1 Horas:2,40.

**ZONA BASICA PEAL DE BECERRO** Distrito: NORDESTE-UBEDA.

**Centro de Salud:** Peal del Becerro **Dirección:** Dionisio Martin, s/n 23460 PEAL DE BECERRO (JAEN) **Teléfonos:** 953730750 953730900 **Fax:.**  
**Municipios que la componen:** PEAL DE BECERRO, QUESADA, HUESA, Veracruz (UBEDA), Valdecazorla y El Molar (CAZORLA).  
**Consultorios:** PEAL DE BECERRO (CS), QUESADA (C), Belerda (C), HUESA (C) y El Molar (CL) (CAZORLA).  
**Atención Continuada-Urgencias:** Peal del Becerro, Quesada y Huesa (Las guardias las hacen dos Refuerzos).  
**Posibles vacantes:** PEAL DE BECERRO (2), QUESADA (4) y HUESA (2) (Guardias presencia física en QUESADA).  
**Observaciones:** Consulta de Tarde: \_\_\_\_\_.  
**Plazas Oposiciones:** Medicina General: 8 Pediatría: 2 Plantilla: Médicos Generales: 9 Peditras: 2.  
**Distancia a Granada Capital:** Kilómetros: 144,9 Horas:2,05.

**ZONA BASICA SANTIAGO-PONTONES** Distrito: NORDESTE-UBEDA.

**Centro de Salud:** Santiago Pontones **Dirección:** Las Nieves, s/n 23290 SANTIAGO LA ESPADA (JAEN) **Teléfonos:** 953438505 **Fax:.**  
**Municipios que la componen:** SANTIAGO PONTONES (excepto Coto-Rios).  
**Consultorios:** Santiago de la Espada (CS), Pontones (C), La Matea (CL) y Miller (CL) (MUNICIPIO SANTIAGO-PONTONES).  
**Atención Continuada-Urgencias:** Santiago Pontones  
**Posibles vacantes:** Santiago de la Espada (3) y Pontones (1).  
**Observaciones:** Consulta de Tarde: \_\_\_\_\_.  
**Plazas Oposiciones:** Medicina General: 4 Pediatría: 1 Plantilla: Médicos Generales: 4 Peditras: 1.  
**Distancia a Granada Capital:** Kilómetros: 198,5 Horas:2,37.

**ZONA BASICA TORREPEROGIL** Distrito: NORDESTE-UBEDA.

**Centro de Salud:** Torreperojil **Dirección:** Huerta Alta, s/n 23320 TORREPEROJIL (JAEN) **Teléfonos:** 953776909 953776915 **Fax:**  
**Municipios que la componen:** TORREPEROGIL Y SABIOTE.  
**Consultorios:** TORREPEROGIL (CS) Y SABIOTE (C).  
**Atención Continuada-Urgencias:** Torreperojil.  
**Posibles vacantes:** TORREPEROGIL (2).  
**Observaciones:** Consulta de Tarde: \_\_\_\_\_.  
**Plazas Oposiciones:** Medicina General: 2 Pediatría: 1 Plantilla: Médicos Generales: 6 Pediatras: 1.  
**Distancia a Granada Capital:** Kilómetros: 167,1 Horas:1,37.

**ZONA BASICA UBEDA** Distrito: NORDESTE-UBEDA.

**Centro de Salud:** Ubeda **Dirección:** Explanada, s/n 23400 UBEDA (JAEN) **Teléfonos:** 953790329 953790554 **Fax:**  
**Municipios que la componen:** UBEDA (excepto Veracruz), CANENA Y RUS.  
**Consultorios:** UBEDA (CS), CANENA (C) Y RUS (C).  
**Atención Continuada-Urgencias:** Ubeda  
**Posibles vacantes:** UBEDA (3), CANENA (1) Y RUS (2).  
**Observaciones:** Consulta de Tarde: \_\_\_\_\_.  
**Plazas Oposiciones:** Medicina General: 4 Pediatría: 1 Plantilla: Médicos Generales: 18 Pediatras: 4.  
**Distancia a Granada Capital:** Kilómetros: 158,6 Horas:1,32.

**ZONA BASICA VILLACARRILLO** Distrito: NORDESTE-UBEDA.

**Centro de Salud:** Villacarrillo **Dirección:** Circunvalación, s/n 23300 VILLACARRILLO (JAEN) **Teléfonos:** 953440754 **Fax:**  
**Municipios que la componen:** VILLACARRILLO.  
**Consultorios:** VILLACARRILLO (CS) y Mogón (C).  
**Atención Continuada-Urgencias:** Villacarrillo  
**Posibles vacantes:** VILLACARRILLO (3) y Mogón (1).  
**Observaciones:** Consulta de Tarde: \_\_\_\_\_.  
**Plazas Oposiciones:** Medicina General: 3 Pediatría: 2 Plantilla: Médicos Generales: 6 Pediatras: 2.  
**Distancia a Granada Capital:** Kilómetros: 189,1 Horas:1,54.

**ZONA BASICA VILLANUEVA DEL ARZOBISPO** Distrito: NORDESTE-UBEDA.

**Centro de Salud:** Villanueva del Arzobispo **Dirección:** Gracia K-ito, s/n 23330 VILLANUEVA DEL ARZOBISPO (JAEN) **Teléfonos:**  
953410807 953451952 **Fax:**  
**Municipios que la componen:** VILLANUEVA DEL ARZOBISPO E IZNATORAF.  
**Consultorios:** VILLANUEVA DEL ARZOBISPO (CS) E IZNATORAF (C).  
**Atención Continuada-Urgencias:** Villanueva del Arzobispo  
**Posibles vacantes:** VILLANUEVA DEL ARZOBISPO (CS) E IZNATORAF (C).  
**Observaciones:** Consulta de Tarde: \_\_\_\_\_.  
**Plazas Oposiciones:** Medicina General: 3 Pediatría: 1 Plantilla: Médicos Generales: 6 Pediatras: 1.  
**Distancia a Granada Capital:** Kilómetros: 199,4 Horas:2,01.



# Distritos y Zonas Básicas de Salud de Málaga

- Agrupaciones y Distritos de la Provincia.
- Zonas Básicas de los Distritos.
- Municipios que las componen.
- Consultorios y Centros de Salud.
- Puntos de Atención Continuada.
- Plantilla de Medicina General y Pediatría.
- Vacantes en la Oposición de Medicina General y Pediatría.
- Distancia en Kilómetros a Granada Capital.
- Distancia en Tiempo a Granada Capital.
- Otros datos de Interés.

**Las distancias y tiempo a Granada capital se han calculado con el Mapa Oficial de Carreteras de 1999 del Ministerio de Fomento. Se han utilizado los itinerarios más rápidos y las siguientes velocidades medias según el tipo de vía:**

- Kilómetros autopistas/autovías. (120 km/hora).
- Kilómetros carreteras estado. (80 km/hora).
- Kilómetros autonómicas 1º orden. (65 km/hora).
- Kilómetros autonómicas 2º orden. (55 km/hora).
- Kilómetros carreteras locales. (50 km/hora).
- Kilómetros travesías urbanas. (25 km/hora).

Fuentes: INE, IEA, Mapa Oficial de Carreteras del Ministerio de Fomento 1999, BOJA, S.A.S. y elaboración propia.

## AGRUPACIONES Y DISTRITOS SANITARIOS DE MÁLAGA

### Agrupación Málaga Este-Oeste

Sevilla, 23 29009 MALAGA Teléfono: 952614690 952286712 Fax: 952614494.

**Zonas Básicas del Distrito:** Alaurin-Churriana, Colmenar, Puerto la Torre, Rincos de la Victoria, Torremolinos, Carranque, Ciudad Jardín, Delicias, Limonar, Palma-Palmilla, El Palo, Portada Alta, Puerta Blanca, San Andrés Torcal, Trinidad, Campanillas, Capuchinos, Gamarra, Miraflores, Parque Victoria Eugenia, Málaga-Centro, Perchel, Cruz de Humilladero, Victoria, Pedregalejo, La Luz, Tiro Pichon, Huellín y Nueva Málaga..

**Habitantes 1998:** 609527 Mayores 65 años 75279 - 12.35 % Menores de 15 años: 112089 - 18.39 % De 15 a 65 años: 422159 - 69.26 %.

**Plantilla:** MG/1000 Hb: 0.45 Pediatras/1000 Hb. Menores 15 años: 0.63 Enfermeros/1000 Hb: 0.42.

**Gasto Sanitario:** Gasto Total/hb: 34.1 Gasto Farmacéutico/hb: 24.17. Gasto/Acto: 3885.

**Actividad Asistencial:** Actividad/Médico General: 12231 Actividad/Pediatra: 6834 Actividad/Enfermero: 5856.

### Agrupación Ronda-Guadalhorce

San Vicente de Paul, s/n 29400 RONDA (MALAGA) Teléfono: 952877040 952877354 Fax: 952877040.

**Zonas Básicas Distrito:** Algotocín, Alaurín el Grande, Alora, Alozaina, Benaolán, Cartama, Coin, Roda Norte y Ronda Sur..

**Habitantes 1998:** 152699 Mayores 65 años 22312 - 14.61 % Menores de 15 años: 29990 - 19.64 % De 15 a 65 años: 100397 - 65.75 %.

**Plantilla:** MG/1000 Hb: 0.52 Pediatras/1000 Hb. Menores 15 años: 0.59 Enfermeros/1000 Hb: 0.48.

**Gasto Sanitario:** Gasto Total/hb: 41.16 Gasto Farmacéutico/hb: 24.75. Gasto/Acto: 4102.

**Actividad Asistencial:** Actividad/Médico General: 12299 Actividad/Pediatra: 6423 Actividad/Enfermero: 5919.

### Distrito Antequera

Infante Don Fernando, 45-2º 29200 ANTEQUERA (MALAGA) Teléfono: 952840785 Fax: 952840830.

**Zonas Básicas del Distrito:** Antequera-El Torcal, Antequera-Dolmenes, Archidona, Campillos y Mollina..

**Habitantes 1998:** 103320 Mayores 65 años - 0 % Menores de 15 años: 20352 - 19.7 % De 15 a 65 años: 82968 - 80.3 %.

**Plantilla:** MG/1000 Hb: 0.49 Pediatras/1000 Hb. Menores 15 años: 0.44 Enfermeros/1000 Hb: 0.41.

**Gasto Sanitario:** Gasto Total/hb: 38.38 Gasto Farmacéutico/hb: 24.29. Gasto/Acto: 3323.

**Actividad Asistencial:** Actividad/Médico General: 15501 Actividad/Pediatra: 7688 Actividad/Enfermero: 7962.

### Distrito Axarquía

Infante, 42 29740 TORRE DEL MAR (MALAGA) Teléfono: 952545400 952545401 Fax: 952545150.

**Zonas Básicas del Distrito:** Benamargosa, Nerja, Torre del Mar, Torrox, Velez Norte, Velez Sur y Viñuela..

**Habitantes 1998:** 113040 Mayores 65 años 16072 - 14.22 % Menores de 15 años: 21804 - 19.29 % De 15 a 65 años: 75164 - 66.49 %.

**Plantilla:** MG/1000 Hb: 0.56 Pediatras/1000 Hb. Menores 15 años: 0.56 Enfermeros/1000 Hb: 0.55.

**Gasto Sanitario:** Gasto Total/hb: 42.35 Gasto Farmacéutico/hb: 24.74. Gasto/Acto: 4351.

**Actividad Asistencial:** Actividad/Médico General: 10114 Actividad/Pediatra: 5550 Actividad/Enfermero: 5758.

### Distrito Costa del Sol

La Unión, s/n 29650 LAGUNAS-MIJAS COSTA (MA) Teléfono: 952461412 952460052 Fax: 952468895.

**Zonas Básicas del Distrito:** Benalmadena-Arroyo la Miel, Estepona-Oeste, Fuengirola-Boliches, Fuengirola-Oeste, Las Lagunas, Marbella-Leganitos, San Pedro Alcántara y Marbella-Las Albarizas..

**Habitantes 1998:** 261994 Mayores 65 años 29121 - 11.12 % Menores de 15 años: 51094 - 19.5 % De 15 a 65 años: 181779 - 69.38 %.

**Plantilla:** MG/1000 Hb: 0.47 Pediatras/1000 Hb. Menores 15 años: 0.62 Enfermeros/1000 Hb: 0.39.

**Gasto Sanitario:** Gasto Total/hb: 33.83 Gasto Farmacéutico/hb: 19.95. Gasto/Acto: 3967.

**Actividad Asistencial:** Actividad/Médico General: 10144 Actividad/Pediatra: 6760 Actividad/Enfermero: 7440.

## ZONAS BÁSICAS DE SALUD DE LA PROVINCIA DE MÁLAGA

### **ZONA BASICA ARCHIDONA** Distrito: ANTEQUERA.

**Centro de Salud:** Archidona **Dirección:** Camino del Santuario, s/n 29300 ARCHIDONA (MALAGA) **Teléfonos:** 952716400 952715250  
**Municipios que la componen:** ARCHIDONA, VILLANUEVA DEL TRABUCO, CUEVAS BAJAS, CUEVAS DE SAN MARCOS, VILLANUEVA DE ALGAIIDAS Y VILLANUEVA DE TAPIA.  
**Consultorios:** ARCHIDONA (CS), Estación de Archidona (CL), Estación de Salinas (CL), VILLANUEVA DEL TRABUCO (C), CUEVAS BAJAS (C), CUEVAS DE SAN MARCOS (C), VILLANUEVA DE ALGAIIDAS (C) Y VILLANUEVA DE TAPIA (C).  
**Atención Continuada-Urgencias:** Archidona (1 Equipo), Villanueva del Trabuco (1 Equipo) y Villanueva de Algaidas (1 Equipo).  
**Posibles vacantes:** **Observaciones:** **Consulta de Tarde:** \_\_\_\_\_.  
**Plazas Oposiciones:** Medicina General: 12 Pediatría: 2 Plantilla: Médicos Generales: 15 Pediatras: 2.  
**Distancia a Granada Capital:** Kilómetros: 78,7 Horas:0,49.

### **ZONA BASICA CAMPILLOS** Distrito: ANTEQUERA.

**Centro de Salud:** Campillos **Dirección:** Av. Familia Pascual Duarte, s/n 29320 CAMPILLOS (MALAGA) **Teléfonos:** 952724497 952724489 **Fax:** \_\_\_\_\_.  
**Municipios que la componen:** CAMPILLOS, ALMARGEN, CAÑETE LA REAL, SIERRA DE YEGUAS Y TEBA.  
**Consultorios:** CAMPILLOS (CS), ALMARGEN (C), CAÑETE LA REAL (C), SIERRA DE YEGUAS (C) Y TEBA (C).  
**Atención Continuada-Urgencias:** Campillos  
**Posibles vacantes:** **Observaciones:** **Consulta de Tarde:** \_\_\_\_\_.  
**Plazas Oposiciones:** Medicina General: 4 Pediatría: 2 Plantilla: Médicos Generales: \_\_\_\_ Pediatras: \_\_\_\_\_.  
**Distancia a Granada Capital:** Kilómetros: 122,9 Horas:1,15.

### **ZONA BASICA MOLLINA** Distrito: ANTEQUERA.

**Centro de Salud:** MOLLINA **Dirección:** Organos, s/n 29532 MOLLINA (MALAGA) **Teléfonos:** 952740136 952740250 **Fax:** \_\_\_\_\_.  
**Municipios que la componen:** MOLLINA, FUENTE DE PIEDRA, ALAMEDA DE ANTEQUERA Y HUMILLADERO.  
**Consultorios:** MOLLINA (CS), FUENTE DE PIEDRA (C), ALAMEDA DE ANTEQUERA (C) Y HUMILLADERO (C).  
**Atención Continuada-Urgencias:** Mollina (1 Equipo).  
**Posibles vacantes:** **Observaciones:** **Consulta de Tarde:** \_\_\_\_\_.  
**Plazas Oposiciones:** Medicina General: 5 Pediatría: 1 Plantilla: Médicos Generales: \_\_\_\_ Pediatras: \_\_\_\_\_.  
**Distancia a Granada Capital:** Kilómetros: 107,3 Horas:0,57.

### **ZONA BASICA BENAMARGOSA** Distrito: AXARQUIA.

**Centro de Salud:** Benamargosa **Dirección:** Carretera de Velez, s/n 29718 BENAMARGOSA (MALAGA) **Teléfonos:** 952517011 **Fax:** \_\_\_\_\_.  
**Municipios que la componen:** BENAMARGOSA, COMARES, CUTAR, BORGE, ALMANCHAR, Triana (VELEZ MALAGA) y MALAGA (parte).  
**Consultorios:** BENAMARGOSA (CS), COMARES (C), CUTAR (CL), BORGE (C) y ALMANCHAR (C).  
**Atención Continuada-Urgencias:** Benamargosa  
**Posibles vacantes:** **Observaciones:** **Consulta de Tarde:** \_\_\_\_\_.  
**Plazas Oposiciones:** Medicina General: 5 Pediatría: 1 Plantilla: Médicos Generales: 5 Pediatras: 1.  
**Distancia a Granada Capital:** Kilómetros: 136,1 Horas:1,27.

### **ZONA BASICA NERJA** Distrito: AXARQUIA.

**Centro de Salud:** Nerja **Dirección:** Carlos Millón, s/n 29780 NERJA (MALAGA) **Teléfonos:** 952523131 952522416 **Fax:** \_\_\_\_\_.  
**Municipios que la componen:** NERJA, FRIJILIANA.  
**Consultorios:** NERJA (CS), FRIJILIANA (C).  
**Atención Continuada-Urgencias:** Nerja  
**Posibles vacantes:** **Observaciones:** **Consulta de Tarde:** \_\_\_\_\_.  
**Plazas Oposiciones:** Medicina General: 5 Pediatría: 1 Plantilla: Médicos Generales: 9 Pediatras: 2.  
**Distancia a Granada Capital:** Kilómetros: 88,2 Horas:1,33.

**ZONA BASICA TORRE DEL MAR Distrito: AXARQUIA.**

**Centro de Salud:** Torre del Mar **Dirección:** Eduardo Iglesias, s/n 29740 TORRE DEL MAR (MALAGA) **Teléfonos:** 952542396 952544300 **Fax:**

**Municipios que la componen:** Torre del Mar, Almayate, Benajárfes, Cajis, Chilches, Caleta de Velez, Lagos (VELEZ MALAGA), ALGARROBO, SAYALONGA, COMPETA, CANILLA DE ALBAIDA Y ARCHEZ.

**Consultorios:** Torre del Mar (CS), Almayate Bajo (C), Benajárfes (C) Cajis (CL), Chilches (CL), Caleta de Velez (CL), Lagos (CL) (MUNICIPIO DE VELEZ MALAGA), ALGARROBO (C), SAYALONGA (C), Cirombela (CL), COMPETA (C), CANILLA DE ALBAIDA (C) Y ARCHEZ (CL).

**Atención Continuada-Urgencias:** Torre del Mar y Algarrobo.

**Posibles vacantes:** **Observaciones:** **Consulta de Tarde:** \_\_\_\_\_.

**Plazas Oposiciones:** **Medicina General:** 9 **Pediatría:** 1 **Plantilla:** **Médicos Generales:** 14 **Pediatras:** 3.

**Distancia a Granada Capital:** **Kilómetros:** 94,7 **Horas:** 1,45.

**ZONA BASICA TORROX Distrito: AXARQUIA.**

**Centro de Salud:** Torrox **Dirección:** Calzada, s/n 29770 TORROX (MALAGA) **Teléfonos:** 952538601 **Fax:**

**Municipios que la componen:** TORROX

**Consultorios:** TORROX (CS).

**Atención Continuada-Urgencias:** Torrox

**Posibles vacantes:** **Observaciones:** **Consulta de Tarde:** \_\_\_\_\_.

**Plazas Oposiciones:** **Medicina General:** 2 **Pediatría:** 1 **Plantilla:** **Médicos Generales:** 5 **Pediatras:** 1.

**Distancia a Granada Capital:** **Kilómetros:** 104,4 **Horas:** 1,19.

**ZONA BASICA VELEZ NORTE Distrito: AXARQUIA.**

**Centro de Salud:** VELEZ NORTE **Dirección:** Fernando Vivar, s/n 29700 VELEZ MALAGA (MALAGA) **Teléfonos:** 952502008 952503458

**Municipios que la componen:** VELEZ MALAGA (parte), BENAMOCARRA, IZNATE, Trapiche y Cabrillas (VELEZ MALAGA).

**Consultorios:** VELEZ MALAGA NORTE (CS), BENAMOCARRA (C) e IZNATE (C).

**Atención Continuada-Urgencias:** Centralizado Velez Malaga Sur

**Posibles vacantes:** **Observaciones:** **Consulta de Tarde:** SI.

**Plazas Oposiciones:** **Medicina General:** 2 **Pediatría:** 1 **Plantilla:** **Médicos Generales:** 10 **Pediatras:** 2.

**Distancia a Granada Capital:** **Kilómetros:** 89,5 **Horas:** 1,40.

**ZONA BASICA VELEZ-SUR Distrito: AXARQUIA.**

**Centro de Salud:** VELEZ SUR **Dirección:** Fernando Vivar, s/n 29700 VELEZ MALAGA (MALAGA) **Teléfonos:** 952502008 952503458

**Municipios que la componen:** VELEZ MALAGA (parte) y ARENAS.

**Consultorios:** VELEZ MALAGA SUR (CS) y ARENAS (C).

**Atención Continuada-Urgencias:** Centralizado Velez Malaga Sur

**Posibles vacantes:** **Observaciones:** **Consulta de Tarde:** SI.

**Plazas Oposiciones:** **Medicina General:** 6 **Pediatría:** 2 **Plantilla:** **Médicos Generales:** 7 **Pediatras:** 2.

**Distancia a Granada Capital:** **Kilómetros:** 89,5 **Horas:** 1,40.

**ZONA BASICA VIÑUELA Distrito: AXARQUIA.**

**Centro de Salud:** Viñuela **Dirección:** Las Pizarras, s/n 29712 LA VIÑUELA (MALAGA) **Teléfonos:** 952519025 **Fax:**

**Municipios que la componen:** VIÑUELA, PERIANA, ALCAUCIN, CANILLAS DE ACEITUNO, SEDELLA Y SALARES.

**Consultorios:** VIÑUELA (CS), Los Ramones (CL), PERIANA (C), Mondrón (CL), ALCAUCIN (C), CANILLAS DE ACEITUNO (C), SEDELLA (C) y SALARES (CL).

**Atención Continuada-Urgencias:** Viñuela

**Posibles vacantes:** **Observaciones:** **Consulta de Tarde:** \_\_\_\_\_.

**Plazas Oposiciones:** **Medicina General:** 6 **Pediatría:** 1 **Plantilla:** **Médicos Generales:** 7 **Pediatras:** 1.

**Distancia a Granada Capital:** **Kilómetros:** 78,9 **Horas:** 1,28.

**ZONA BASICA BENALMADENA-ARROYO MIEL** Distrito: COSTA DEL SOL.

**Centro de Salud:** Benalmadena-Arroyo de la Miel **Dirección:** Urb. Pueblo Sol 29630 ARROYO DE LA MIEL (MALAGA) **Teléfonos:** 952440404 952440305 **Fax:**

**Municipios que la componen:** BENALMADENA

**Consultorios:** Arroyo de la Miel (CS) y BENALMADENA (C).

**Atención Continuada-Urgencias:** Benalmadena-Arroyo de la Miel

**Posibles vacantes:** **Observaciones:** **Consulta de Tarde:** SI.

**Plazas Oposiciones:** Medicina General: 3 Pediatría: 2 Plantilla: Médicos Generales: 18 Peditras: 3.

**Distancia a Granada Capital:** Kilómetros: 152,4 Horas:1,20.

**ZONA BASICA ESTEPONA OESTE** Distrito: COSTA DEL SOL.

**Centro de Salud:** Estepona **Dirección:** Av. Juan Carlos I, s/n 29680 ESTEPONA (MALAGA) **Teléfonos:** 952801084 952792877 **Fax:**

**Municipios que la componen:** ESTEPONA, MANILVA Y CASARES (excepto El Secadero).

**Consultorios:** ESTEPONA (CS), MANILVA (C), San Luis Sabinillas (C) y CASARES (C).

**Atención Continuada-Urgencias:** Centralizado Estepona y Casares.

**Posibles vacantes:** **Observaciones:** **Consulta de Tarde:** SI.

**Plazas Oposiciones:** Medicina General: 9 Pediatría: 2 Plantilla: Médicos Generales: 19 Peditras: 4.

**Distancia a Granada Capital:** Kilómetros: 215,6 Horas:1,52.

**ZONA BASICA FUENGIROLA-BOLICHES** Distrito: COSTA DEL SOL.

**Centro Salud:** FUENGIROLA-BOLICHES Antonio Chenel "Antoñete" 29640 FUENGIROLA (MALAGA) **Telf:** 952460036 952584848

**Municipios que la componen:** FUENGIROLA (parte) y MIJAS (parte).

**Consultorios:** FUENGIROLA BOLICHES (CS) y MIJAS (C).

**Atención Continuada-Urgencias:** Centralizado Las Lagunas (Fuengirola-Boliches)

**Posibles vacantes:** **Observaciones:** **Consulta de Tarde:** SI.

**Plazas Oposiciones:** Medicina General: 2 Pediatría: 1 Plantilla: Médicos Generales: 12 Peditras: 3.

**Distancia a Granada Capital:** Kilómetros: 161,3 Horas:1,28.

**ZONA BASICA FUENGIROLA-OESTE** Distrito: COSTA DEL SOL.

**Centro Salud:** FUENGIROLA-OESTE Garcia Verdugo, s/n 29640 FUENGIROLA (MALAGA) **Teléfonos:** 952468835 052584848

**Municipios que la componen:** FUENGIROLA (parte) y MIJAS (parte).

**Consultorios:** FUENGIROLA OESTE (CS) y MIJAS (C).

**Atención Continuada-Urgencias:** Centralizado Las Lagunas (Fuengirola-Boliches)

**Posibles vacantes:** **Observaciones:** **Consulta de Tarde:** SI.

**Plazas Oposiciones:** Medicina General: 3 Pediatría: 2 Plantilla: Médicos Generales: 15 Peditras: 4.

**Distancia a Granada Capital:** Kilómetros: 161,3 Horas:1,28.

**ZONA BASICA LAS LAGUNAS** Distrito: COSTA DEL SOL.

**Centro de Salud:** LAS LAGUNAS La Unión, s/n 29650 LAGUNAS-MIJAS COSTA (MALAGA) **Teléfonos:** 952468655 952468652

**Municipios que la componen:** FUENGIROLA (parte) y MIJAS (parte).

**Consultorios:** FUENGIROLA LAS LAGUNAS (CS) y MIJAS (C).

**Atención Continuada-Urgencias:** Centralizado Las Lagunas (Fuengirola-Boliches)

**Posibles vacantes:** **Observaciones:** **Consulta de Tarde:** SI.

**Plazas Oposiciones:** Medicina General: 15 Pediatría: 5 Plantilla: Médicos Generales: \_\_\_ Peditras: \_\_\_.

**Distancia a Granada Capital:** Kilómetros: 160,4 Horas:1,28.

**ZONA BASICA MARBELLA-LEGANITOS** Distrito: COSTA DEL SOL.

**Centro de Salud:** MARBELLA-LEGANITOS Plaza de Leganitos, 5 29600 MARBELLA (MALAGA) **Teléfonos:** 952772184 952828801

**Municipios que la componen:** MARBELLA (parte) e ISTAN.

**Consultorios:** MARBELLA LEGANITOS (CS) e ISTAN (C).

**Atención Continuada-Urgencias:** Centralizado Marbella-La Albarizas e Istan.

**Posibles vacantes:** **Observaciones:** **Consulta de Tarde:** SI.

**Plazas Oposiciones:** Medicina General: 5 Pediatría: 0 Plantilla: Médicos Generales: 16 Peditras: 4.

**Distancia a Granada Capital:** Kilómetros: 188,5 Horas:1,41.

**ZONA BASICA SAN PEDRO ALCANTARA** Distrito: COSTA DEL SOL.

**Centro Salud:** San Pedro Alcantara Príncipe de Asturias, s/n 29670 MARBELLA (MALAGA) **Teléfonos:** 952787700 952786644  
**Municipios que la componen:** San Pedro Alcantara, Nueva Andalucía (MARBELLA) y BENAHEBIS.  
**Consultorios:** San Pedro Alcantara (CS), Nueva Andalucía (CL) (MUNICIPIO DE MARBELLA) y BENAHEBIS (C).  
**Atención Continuada-Urgencias:** San Pedro Alcantara  
**Posibles vacantes:** **Observaciones:** **Consulta de Tarde:** \_\_\_\_.  
**Plazas Oposiciones: Medicina General: 6 Pediatría: 1 Plantilla: Médicos Generales: 13 Pediatras: 3.**  
**Distancia a Granada Capital: Kilómetros: 199,8 Horas:1,45.**

**ZONA BASICA MARBELLA-LAS ALBARIZAS** Distrito: COSTA DEL SOL.

**Centro Salud:** MARBELLA-LAS ALBARIZAS Av. Las Albarizas, s/n 29600 MARBELLA (MALAGA) **Teléfonos:** 952824802 952828836  
**Municipios que la componen:** MARBELLA (parte) Y OJEN.  
**Consultorios:** MARBELLA LAS ALBARIZAS (CS) y OJEN (C).  
**Atención Continuada-Urgencias:** Centralizado Marbella-La Albarizas  
**Posibles vacantes:** **Observaciones:** **Consulta de Tarde:** SI.  
**Plazas Oposiciones: Medicina General: 5 Pediatría: 2 Plantilla: Médicos Generales: 16 Pediatras: 5.**  
**Distancia a Granada Capital: Kilómetros: 188,5 Horas:1,41.**

**ZONA BASICA ALAHURIN-CHURRIANA** Distrito: MALAGA ESTE-OESTE.

**Centro de Salud:** ALAHURIN-CHURRIANA **Dirección:** Av. España, s/n 29130 ALAURIN DE LA TORRE (MALAGA) **Teléfonos:** 952410482 952414619 **Fax:.**  
**Municipios que la componen:** ALAHURIN DE LA TORRE Y MALAGA (parte).  
**Consultorios:** ALAHURIN DE LA TORRE (CS) y Churriana (C) (MUNICIPIO MALAGA).  
**Atención Continuada-Urgencias:** Alaurin de la Torre. Centralizado Torremolinos-Alaurin (Refuerzo Verano)  
**Posibles vacantes:** **Observaciones:** **Consulta de Tarde:** SI.  
**Plazas Oposiciones: Medicina General: 3 Pediatría: 3 Plantilla: Médicos Generales: 7 Pediatras: 2.**  
**Distancia a Granada Capital: Kilómetros: 148,1 Horas:1,22.**

**ZONA BASICA MALAGA-CARRANQUE** Distrito: MALAGA ESTE-OESTE.

**Centro de Salud:** MALAGA-CARRANQUE **Dirección:** Virgen de la Inmaculada, s/n 29007 MALAGA **Teléfonos:** 952270354 952270700  
**Municipios que la componen:** MALAGA (parte)  
**Consultorios:** MALAGA CARRANQUE (CS)  
**Atención Continuada-Urgencias:** Servicio Especial de Urgencias  
**Posibles vacantes:** **Observaciones:** **Consulta de Tarde:** \_\_\_\_.  
**Plazas Oposiciones: Medicina General: 0 Pediatría: 1 Plantilla: Médicos Generales: 8 Pediatras: 2.**  
**Distancia a Granada Capital: Kilómetros: 132,20 Horas:1,14.**

**ZONA BASICA MALAGA-CIUDAD JARDIN** Distrito: MALAGA ESTE-OESTE.

**Centro de Salud:** MALAGA-CIUDAD JARDIN **Dirección:** Sancho de Miranda, s/n 29014 MALAGA **Teléfonos:** 952652577 952259746  
**Municipios que la componen:** MALAGA (parte)  
**Consultorios:** MALAGA CIUDAD JARDIN (CS)  
**Atención Continuada-Urgencias:** Servicio Especial de Urgencias  
**Posibles vacantes:** **Observaciones:** **Consulta de Tarde:** SI.  
**Plazas Oposiciones: Medicina General: 4 Pediatría: 1 Plantilla: Médicos Generales: \_\_\_\_ Pediatras: \_\_\_\_.**  
**Distancia a Granada Capital: Kilómetros: 132,20 Horas:1,14.**

**ZONA BASICA COLMENAR** Distrito: MALAGA ESTE-OESTE.

**Centro de Salud:** Colmenar **Dirección:** Cra. Riogordo, s/n 29170 COLMENAR (MALAGA) **Teléfonos:** 952730351 **Fax:.**  
**Municipios que la componen:** COLMENAR, CASABERMEJA, RIOGORDO, ALFARNATE Y ALFARNATEJO.  
**Consultorios:** COLMENAR (CS), CASABERMEJA (C), RIOGORDO (C), ALFARNATE (C) y ALFARNATEJO (CL).  
**Atención Continuada-Urgencias:** Colmenar, Casabermeja y Alfarnate.  
**Posibles vacantes:** **Observaciones:** **Consulta de Tarde:** SI.  
**Plazas Oposiciones: Medicina General: 3 Pediatría: 1 Plantilla: Médicos Generales: \_\_\_\_ Pediatras: \_\_\_\_.**  
**Distancia a Granada Capital: Kilómetros: 117,8 Horas:1,10.**

**ZONA BASICA MALAGA-DELICIAS** Distrito: MALAGA ESTE-OESTE.

**Centro de Salud:** MALAGA-DELICIAS **Dirección:** Frigiliana, s/n 29003 MALAGA **Teléfonos:** 952316358 952329427 **Fax:.**  
**Municipios que la componen:** MALAGA (parte)  
**Consultorios:** MALAGA DELICIAS.  
**Atención Continuada-Urgencias:** Servicio Especial de Urgencias  
**Posibles vacantes:** **Observaciones:** **Consulta de Tarde:** \_\_\_\_.  
**Plazas Oposiciones: Medicina General: 0 Pediatría: 1 Plantilla: Médicos Generales: 10 Peditras: 3.**  
**Distancia a Granada Capital: Kilómetros: 132,20 Horas:1,14.**

**ZONA BASICA MALAGA-LIMONAR** Distrito: MALAGA ESTE-OESTE.

**Centro de Salud:** MALAGA-LIMONAR **Dirección:** Paseo de Sancha, 66 29016 MALAGA **Teléfonos:** 952226809 952223376 **Fax:.**  
**Municipios que la componen:** MALAGA (parte)  
**Consultorios:** MALAGA LIMONAR.  
**Atención Continuada-Urgencias:** Servicio Especial de Urgencias  
**Posibles vacantes:** **Observaciones:** **Consulta de Tarde:** \_\_\_\_.  
**Plazas Oposiciones: Medicina General: 0 Pediatría: 1 Plantilla: Médicos Generales: \_\_\_\_ Peditras: \_\_\_\_.**  
**Distancia a Granada Capital: Kilómetros: 132,20 Horas:1,14.**

**ZONA BASICA MALAGA-PALMA PALMILLA** Distrito: MALAGA ESTE-OESTE.

**Centro de Salud:** MALAGA-PALMA PALMILLA **Dirección:** Av. la Palmilla, s/n 29011 MALAGA **Teléfonos:** 952278000 952277300  
**Municipios que la componen:** MALAGA (parte)  
**Consultorios:** MALAGA PALMA PALMILLA.  
**Atención Continuada-Urgencias:** Servicio Especial de Urgencias  
**Posibles vacantes:** **Observaciones:** **Consulta de Tarde:** SI.  
**Plazas Oposiciones: Medicina General: 3 Pediatría: 2 Plantilla: Médicos Generales: 10 Peditras: 3.**  
**Distancia a Granada Capital: Kilómetros: 132,20 Horas:1,14.**

**ZONA BASICA MALAGA-EL PALO** Distrito: MALAGA ESTE-OESTE.

**Centro de Salud:** MALAGA-EL PALO **Dirección:** Av. Salvador Allende, 159 29018 MALAGA **Teléfonos:** 952292575 **Fax:.**  
**Municipios que la componen:** MALAGA (parte), TOTALAN, La Araña y Jarazmin (MALAGA).  
**Consultorios:** MALAGA EL PALO (CS), TOTALAN (C), Olias (CL) (MALAGA).  
**Atención Continuada-Urgencias:** El Palo  
**Posibles vacantes:** **Observaciones:** **Consulta de Tarde:** SI.  
**Plazas Oposiciones: Medicina General: 2 Pediatría: 0 Plantilla: Médicos Generales: 16 Peditras: 5.**  
**Distancia a Granada Capital: Kilómetros: 132,20 Horas:1,14.**

**ZONA BASICA MALAGA-PORTADA ALTA** Distrito: MALAGA ESTE-OESTE.

**Centro de Salud:** MALAGA-PORTADA ALTA **Dirección:** Competa, s/n 29007 MALAGA **Teléfonos:** 952611636 952610013 **Fax:.**  
**Municipios que la componen:** MALAGA (parte)  
**Consultorios:** MALAGA PORTADA ALTA (CS)  
**Atención Continuada-Urgencias:** Servicio Especial de Urgencias  
**Posibles vacantes:** **Observaciones:** **Consulta de Tarde:** SI.  
**Plazas Oposiciones: Medicina General: 4 Pediatría: 1 Plantilla: Médicos Generales: \_\_\_\_ Peditras: \_\_\_\_.**  
**Distancia a Granada Capital: Kilómetros: 132,20 Horas:1,14.**

**ZONA BASICA MALAGA-PUERTA BLANCA** Distrito: MALAGA ESTE-OESTE.

**Centro de Salud:** MALAGA-PUERTA BLANCA **Dirección:** Av. Gregorio Diego, s/n 29004 MALAGA **Teléfonos:** 952231372 952230092  
**Municipios que la componen:** MALAGA (parte), San Julian y San Isidro (MALAGA).  
**Consultorios:** MALAGA PUERTA BLANCA (CS).  
**Atención Continuada-Urgencias:** Servicio Especial de Urgencias  
**Posibles vacantes:** **Observaciones:** **Consulta de Tarde:** SI.  
**Plazas Oposiciones: Medicina General: 4 Pediatría: 1 Plantilla: Médicos Generales: \_\_\_\_ Peditras: \_\_\_\_.**  
**Distancia a Granada Capital: Kilómetros: 132,20 Horas:1,14.**

**ZONA BASICA PUERTO DE LA TORRE** Distrito: MALAGA ESTE-OESTE.

**Centro Salud:** PUERTO DE LA TORRE Av. Andersen, 1 29190 PUERTO LA TORRE (MALAGA) **Teléfonos:** 952438050 952439740  
**Municipios que la componen:** MALAGA (parte) Y ALMOGIA.  
**Consultorios:** MALAGA PUERTO LA TORRE (CS) y ALMOGIA (C).  
**Atención Continuada-Urgencias:** Almogia  
**Posibles vacantes:** **Observaciones:** **Consulta de Tarde:** SI.  
**Plazas Oposiciones:** Medicina General: 5 Pediatría: 1 Plantilla: Médicos Generales: 11 Pediatras: 3.  
**Distancia a Granada Capital:** Kilómetros: 132,20 Horas:1,14.

**ZONA BASICA MALAGA-SAN ANDRES TORCAL** Distrito: MALAGA ESTE-OESTE.

**Centro Salud:** MALAGA-SAN ANDRES TORCAL Bda. el Torcal C/ Jose Palanca 29003 MALAGA **Teléfonos:** 952330800 952326378  
**Municipios que la componen:** MALAGA (parte)  
**Consultorios:** MALAGA SAN ANDRES TORCAL (CS)  
**Atención Continuada-Urgencias:** Servicio Especial de Urgencias  
**Posibles vacantes:** **Observaciones:** **Consulta de Tarde:** \_\_\_\_\_.  
**Plazas Oposiciones:** Medicina General: 0 Pediatría: 1 Plantilla: Médicos Generales: 10 Pediatras: 3.  
**Distancia a Granada Capital:** Kilómetros: 132,20 Horas:1,14.

**ZONA BASICA TORREMOLINOS** Distrito: MALAGA ESTE-OESTE.

**Centro de Salud:** TORREMOLINOS **Dirección:** Joaquin Blaque, s/n 29620 TORREMOLINOS (MALAGA) **Teléfonos:** 952386484 **Fax:.**  
**Municipios que la componen:** TORREMOLINOS  
**Consultorios:** TORREMOLINOS (CS).  
**Atención Continuada-Urgencias:** Torremolinos y Centralizado Torremolinos-Alaurin (Refuerzo Verano).  
**Posibles vacantes:** **Observaciones:** **Consulta de Tarde:** SI.  
**Plazas Oposiciones:** Medicina General: 2 Pediatría: 3 Plantilla: Médicos Generales: 13 Pediatras: 4.  
**Distancia a Granada Capital:** Kilómetros: 145,2 Horas:1,17.

**ZONA BASICA MALAGA-TRINIDAD** Distrito: MALAGA ESTE-OESTE.

**Centro de Salud:** MALAGA-TRINIDAD **Dirección:** Sevilla, 23 29009 MALAGA **Teléfonos:** 952275966 952615966 **Fax:.**  
**Municipios que la componen:** MALAGA (parte)  
**Consultorios:** MALAGA TRINIDAD (CS).  
**Atención Continuada-Urgencias:** Servicio Especial de Urgencias  
**Posibles vacantes:** **Observaciones:** **Consulta de Tarde:** SI.  
**Plazas Oposiciones:** Medicina General: 4 Pediatría: 0 Plantilla: Médicos Generales: 13 Pediatras: 4.  
**Distancia a Granada Capital:** Kilómetros: 132,20 Horas:1,14.

**ZONA BASICA MALAGA-CAMPANILLAS** Distrito: MALAGA ESTE-OESTE.

**Centro de Salud:** CAMPANILLAS **Dirección:** **Teléfonos:** **Fax:.**  
**Municipios que la componen:** MALAGA (parte)  
**Consultorios:** MALAGA CAMPANILLAS (CS), Santa Rosalia (C).  
**Atención Continuada-Urgencias:** Servicio Especial de Urgencias  
**Posibles vacantes:** **Observaciones:** **Consulta de Tarde:** SI.  
**Plazas Oposiciones:** Medicina General: 2 Pediatría: 1 Plantilla: Médicos Generales: \_\_\_\_ Pediatras: \_\_\_\_.  
**Distancia a Granada Capital:** Kilómetros: 140,6 Horas:1,20.

**ZONA BASICA ALGATOCIN Distrito: RONDA-VALLE GUADALHORCE.**

**Centro de Salud:** Algotocin **Dirección:** Alta, 1 29491 ALGATOCIN (MALAGA) **Teléfonos:** 952150120 952150090 **Fax:**  
**Municipios que la componen:** ALGATOCIN, BANADALID, BENALaurÍA, BENARRABA, GAUCÍN, GANALGUACIL, JUBRIQUE y Colmenar (CORTES DE AL FRONTERA).  
**Consultorios:** ALGATOCIN (CS), BANADALID (CL), BENALaurÍA (CL), BENARRABA (CL), GAUCÍN (C), GANALGUACIL (CL), JUBRIQUE (C) y Colmenar (CL) (CORTES DE AL FRONTERA).  
**Atención Continuada-Urgencias:** Algotocin  
**Posibles vacantes:** **Observaciones:** **Consulta de Tarde:** \_\_\_\_\_.  
**Plazas Oposiciones:** **Medicina General:** 5 **Pediatría:** 2 **Plantilla:** **Médicos Generales:** 5 **Pediatras:** 1.  
**Distancia a Granada Capital:** **Kilómetros:** 202,1 **Horas:** 2,47.

**ZONA BASICA ALHAURIN EL GRANDE Distrito: RONDA-VALLE GUADALHORCE.**

**Centro de Salud:** ALHAURIN EL GRANDE **Dirección:** Virgen del Rosario, 1 29120 ALAURIN EL GRANDE (MA) **Teléfonos:** 952595240 952595000 **Fax:**  
**Municipios que la componen:** ALAHURIN EL GRANDE (excepto Villafranca del Guadalhorce).  
**Consultorios:** ALAHURIN EL GRANDE (CS).  
**Atención Continuada-Urgencias:** Alharin el Grande  
**Posibles vacantes:** **Observaciones:** **Consulta de Tarde:** SI.  
**Plazas Oposiciones:** **Medicina General:** 2 **Pediatría:** 1 **Plantilla:** **Médicos Generales:** 7 **Pediatras:** 2.  
**Distancia a Granada Capital:** **Kilómetros:** 161,2 **Horas:** 1,36.

**ZONA BASICA ALORA Distrito: RONDA-VALLE GUADALHORCE.**

**Centro de Salud:** Alora **Dirección:** Av. Cervantes, s/n 29550 ALORA (MALAGA) **Teléfonos:** 952496088 952496645 **Fax:**  
**Municipios que la componen:** ALORA, ARDALES Y CARRATRACA.  
**Consultorios:** ALORA (CS), ARDALES (C) Y CARRATRACA (C).  
**Atención Continuada-Urgencias:** Alora y Ardales  
**Posibles vacantes:** **Observaciones:** **Consulta de Tarde:** \_\_\_\_\_.  
**Plazas Oposiciones:** **Medicina General:** 6 **Pediatría:** 2 **Plantilla:** **Médicos Generales:** 8 **Pediatras:** 2.  
**Distancia a Granada Capital:** **Kilómetros:** 131,4 **Horas:** 1,32.

**ZONA BASICA BENAJOJAN Distrito: RONDA-VALLE GUADALHORCE.**

**Centro de Salud:** Benaojan **Dirección:** San Lucas, s/n 29370 BENAJOJAN (MALAGA) **Teléfonos:** 952167374 **Fax:**  
**Municipios que la componen:** BENAJOJAN, MONTEJAQUE, JIMENA DE LÍBAR, ATAJATE Y CORTES DE LA FRONTERA (excepto El Colmenar).  
**Consultorios:** BENAJOJAN (CS), MONTEJAQUE (C), JIMENA DE LÍBAR (CL), ATAJATE (CL), CORTES DE LA FRONTERA (C) y Cañada del Real Tesoro (CL).  
**Atención Continuada-Urgencias:** Benaojan y Cortes de la Frontera.  
**Posibles vacantes:** **Observaciones:** **Consulta de Tarde:** \_\_\_\_\_.  
**Plazas Oposiciones:** **Medicina General:** 7 **Pediatría:** 1 **Plantilla:** **Médicos Generales:** 7 **Pediatras:** 1.  
**Distancia a Granada Capital:** **Kilómetros:** 183,6 **Horas:** 2,27.

**ZONA BASICA CARTAMA Distrito: RONDA-VALLE GUADALHORCE.**

**Centro de Salud:** Cartama **Dirección:** Manuel de Falla, s/n 29580 CARTAMA (MALAGA) **Teléfonos:** 952424042 952424100 **Fax:**  
**Municipios que la componen:** CARTAMA, PIZARRA y Villafranco del Guadalhorce (ALAHURIN EL GRANDE).  
**Consultorios:** CARTAMA (CS), Estación de Cartama (C) y PIZARRA (C).  
**Atención Continuada-Urgencias:** Cartama y Pizarra.  
**Posibles vacantes:** **Observaciones:** **Consulta de Tarde:** SI.  
**Plazas Oposiciones:** **Medicina General:** 6 **Pediatría:** 2 **Plantilla:** **Médicos Generales:** \_\_\_\_ **Pediatras:** \_\_\_\_.  
**Distancia a Granada Capital:** **Kilómetros:** 152,1 **Horas:** 1,25.

**ZONA BASICA COIN** Distrito: RONDA-VALLE GUADALHORCE.

**Centro de Salud:** Coin **Dirección:** Cra. Tolox-Ronda, s/n 29100 COIN (MALAGA) **Teléfonos:** 952453003 952452550 **Fax:.**  
**Municipios que la componen:** COIN, MONDA Y GUARO.  
**Consultorios:** COIN (CS), MONDA (C) Y GUARO (C).  
**Atención Continuada-Urgencias:** Coin  
**Posibles vacantes:** **Observaciones:** **Consulta de Tarde:** SI.  
**Plazas Oposiciones:** **Medicina General:** 5 **Pediatría:** 1 **Plantilla:** **Médicos Generales:** 12 **Pediatras:** 2.  
**Distancia a Granada Capital:** **Kilómetros:** 163,6 **Horas:** 1,37.

**ZONA BASICA RONDA NORTE** Distrito: RONDA-VALLE GUADALHORCE.

**Centro de Salud:** RONDA NORTE **Dirección:** Espinillos, s/n 29400 RONDA (MALAGA) **Teléfonos:** 952875675 952876975 **Fax:.**  
**Municipios que la componen:** RONDA (parte), EL BURGO, CUEVAS DEL BECERRO, ARRIATE, Montecorto y Serrato.  
**Consultorios:** RONDA NORTE (CS), EL BURGO (C), CUEVAS DEL BECERRO (C), ARRIATE (C), y Montecorto (CL).  
**Atención Continuada-Urgencias:** Centralizado Ronda Sur "Santa Barbara" y el Burgo.  
**Posibles vacantes:** **Observaciones:** **Consulta de Tarde:** \_\_\_\_\_.  
**Plazas Oposiciones:** **Medicina General:** 12 **Pediatría:** 2 **Plantilla:** **Médicos Generales:** 11 **Pediatras:** 3.  
**Distancia a Granada Capital:** **Kilómetros:** 175,6 **Horas:** 2,18.

**ZONA BASICA RONDA SUR** Distrito: RONDA-VALLE GUADALHORCE.

**Centro de Salud:** RONDA SUR **Dirección:** San Vicente de Paul, s/n 29400 RONDA (MALAGA) **Teléfonos:** 952874944 **Fax:.**  
**Municipios que la componen:** RONDA (parte), ALPANDEIRE, CARTAJIMA, PARAUTA, IGUALEJA, PUJERRA, JUZCAR Y FARAJAN.  
**Consultorios:** RONDA SUR (CS), ALPANDEIRE (C), CARTAJIMA (CL), PARAUTA (C), IGUALEJA (C), PUJERRA (CL), JUZCAR (CL) y FARAJAN (CL).  
**Atención Continuada-Urgencias:** Centralizado Ronda Sur "Santa Barbara"  
**Posibles vacantes:** **Observaciones:** **Consulta de Tarde:** \_\_\_\_\_.  
**Plazas Oposiciones:** **Medicina General:** 4 **Pediatría:** 2 **Plantilla:** **Médicos Generales:** 14 **Pediatras:** 2.  
**Distancia a Granada Capital:** **Kilómetros:** 175,6 **Horas:** 2,18.



# Distritos y Zonas Básicas de Salud de Sevilla

- Agrupaciones y Distritos de la Provincia.
- Zonas Básicas de los Distritos.
- Municipios que las componen.
- Consultorios y Centros de Salud.
- Puntos de Atención Continuada.
- Plantilla de Medicina General y Pediatría.
- Vacantes de Medicina General y Pediatría.
- Distancia en Kilómetros a Granada Capital.
- Distancia en Tiempo a Granada Capital.
- Otros datos de Interés.

**Las distancias y tiempo a Granada capital se han calculado con el Mapa Oficial de Carreteras de 1999 del Ministerio de Fomento. Se han utilizado los itinerarios más rápidos y las siguientes velocidades medias según el tipo de vía:**

- Kilómetros autopistas/autovías. (120 km/hora).
- Kilómetros carreteras estado. (80 km/hora).
- Kilómetros autonómicas 1º orden. (65 km/hora).
- Kilómetros autonómicas 2º orden. (55 km/hora).
- Kilómetros carreteras locales. (50 km/hora).
- Kilómetros travesías urbanas. (25 km/hora).

Fuentes: INE, IEA, Mapa Oficial de Carreteras del Ministerio de Fomento 1999, BOJA, S.A.S. y elaboración propia.

## AGRUPACIONES Y DISTRITOS SANITARIOS DE SEVILLA

### Agrupación Alcalá-Dos Hermanas-Utrera-Moron

Santander, s/n (Ambulatorio) 41500 ALCALÁ DE GUADAIRA (SE) Teléfono: 955614193 955614164  
Fax: 955613379.

**Zonas Básicas del Distrito:** Dos Hermanas "A", Dos Hermanas "B", Dos Hermanas "C", Alcalá de Guadaira "A", Alcalá de Guadaira "B", Arahal, Sevilla-Bellavista, Moron, Las Cabezas de San Juan, Marchena, Utrera Norte, Utrera Sur, Lebrija y Los Palacios..

**Habitantes 1998:** 385906 Mayores 65 años 38568 - 9.99 % Menores de 15 años: 76887 - 19.92 % De 15 a 65 años: 270451 - 70.08 %.

**Plantilla: MG/1000 Hb:** 0.43 **Pediatras/1000 Hb. Menores 15 años:** 0.48 **Enfermeros/1000 Hb:** 0.41.

**Gasto Sanitario: Gasto Total/hb:** 37.71 **Gasto Farmacéutico/hb:** 25.45. **Gasto/Acto:** 3461.

**Actividad Asistencial: Actividad/Médico General:** 15267 **Actividad/Pediatra:** 9156 **Actividad/Enfermero:** 7860.

### Agrupación Sevilla Este-Sur

Av. El Greco, s/n 41007 SEVILLA Teléfono: 954574828 954574530  
Fax: 954584937.

**Zonas Básicas del Distrito:** San Juan de Aznalfarache, Mairena del Aljarafe, Coria del Río, Sevilla-Centro, Cerro del Aguila, La Candelaria, Polígono Sur, San Pablo, Torreblanca, La Plata, Las Letanias, Triana, San Jacinto, El Tardon, Los Remedios, El Greco, Huerta del Rey, Polígono Aeropuerto, Alcosa, Porvenir-Montequinto, Sector Sur, Santa Genoveva, El Juncal, Nervión, Juan XXIII y Santa Teresa..

**Habitantes 1998:** 612177 Mayores 65 años 78889 - 12.89 % Menores de 15 años: 105535 - 17.24 % De 15 a 65 años: 427753 - 69.87 %.

**Plantilla: MG/1000 Hb:** **Pediatras/1000 Hb. Menores 15 años:** **Enfermeros/1000 Hb:** .

**Gasto Sanitario: Gasto Total/hb:** **Gasto Farmacéutico/hb:** . **Gasto/Acto:** .

**Actividad Asistencial: Actividad/Médico General:** **Actividad/Pediatra:** **Actividad/Enfermero:** .

### Area Sanitaria de Osuna

Av. de la Constitución, 2 41400 OSUNA (SEVILLA) Teléfono: 955820920 95481082 954810210  
Fax: 955820544.

**Zonas Básicas del Distrito:** Puebla de Cazalla, Estepa, El Saucejo, Ecija-Almorron, Ecija-Virgen del Valle, La Luisiana y Osuna..

**Habitantes 1998:** 145498 Mayores 65 años 20050 - 13.78 % Menores de 15 años: 31132 - 21.4 % De 15 a 65 años: 94316 - 64.82 %.

**Plantilla: MG/1000 Hb:** **Pediatras/1000 Hb. Menores 15 años:** **Enfermeros/1000 Hb:** .

**Gasto Sanitario: Gasto Total/hb:** **Gasto Farmacéutico/hb:** . **Gasto/Acto:** .

**Actividad Asistencial: Actividad/Médico General:** **Actividad/Pediatra:** **Actividad/Enfermero:** .

### Distrito Aljarafe

Av. Principe de España, s/n 41800 SEVILLA Teléfono: 95570034 955700319  
Fax: 955703169.

**Zonas Básicas del Distrito:** Olivares, Pilas y San Lucas la Mayor..

**Habitantes 1998:** 81488 Mayores 65 años 10260 - 12.59 % Menores de 15 años: 18817 - 23.09 % De 15 a 65 años: 52411 - 64.32 %.

**Plantilla: MG/1000 Hb:** 0.46 **Pediatras/1000 Hb. Menores 15 años:** 0.42 **Enfermeros/1000 Hb:** 0.51.

**Gasto Sanitario: Gasto Total/hb:** 40.24 **Gasto Farmacéutico/hb:** 24.67. **Gasto/Acto:** 3693.

**Actividad Asistencial: Actividad/Médico General:** 14638 **Actividad/Pediatra:** 9424 **Actividad/Enfermero:** 6612.

## **Distrito Camas**

Santa María de Gracia, 54 41900 CAMAS (SEVILLA) Teléfono: 954393907 954395286

Fax: 954393819.

**Zonas Básicas del Distrito:** Castilleja de la Cuesta, Camas, Guillena y Santa Olalla de Cala..

**Habitantes 1998:** 123568 **Mayores 65 años** 13722 - 11.1 % **Menores de 15 años:** 24821 - 20.09 % **De 15 a 65 años:** 85025 - 68.81 %.

**Plantilla:** MG/1000 Hb: 0.52 **Pediatras/1000 Hb. Menores 15 años:** 0.53 **Enfermeros/1000 Hb:** 0.47.

**Gasto Sanitario:** Gasto Total/hb: 37.19 **Gasto Farmacéutico/hb:** 21.63. **Gasto/Acto:** 3665.

**Actividad Asistencial:** Actividad/Médico General: 12289 **Actividad/Pediatra:** 7768 **Actividad/Enfermero:** 5937.

## **Distrito La Rinconada**

Los Carteros, s/n 41300 SAN JOSE RINCONADA (SEVILLA) Teléfono: 955790189 955790094

Fax: 955793697.

**Zonas Básicas del Distrito:** Brenes, Rinconada y Cantillana..

**Habitantes 1998:** 76647 **Mayores 65 años** 8658 - 11.3 % **Menores de 15 años:** 16158 - 21.08 % **De 15 a 65 años:** 51831 - 67.62 %.

**Plantilla:** MG/1000 Hb: 0.45 **Pediatras/1000 Hb. Menores 15 años:** 0.54 **Enfermeros/1000 Hb:** 0.35.

**Gasto Sanitario:** Gasto Total/hb: 37.25 **Gasto Farmacéutico/hb:** 23.92. **Gasto/Acto:** 3409.

**Actividad Asistencial:** Actividad/Médico General: 15107 **Actividad/Pediatra:** 8654 **Actividad/Enfermero:** 8962.

## **Distrito Macarena-Carmona**

Ed: Bekinsa II (Bda. Villegas) 41008 SEVILLA Teléfono: 954944128 95491744

Fax: 95441760.

**Zonas Básicas del Distrito:** La Algaba, Los Alcores, Carmona, Lora del Rio, Poligono Norte, María Auxiliadora, Puerta Cordoba, San Vicente, La Paz, Las Naciones, Pio XII, y San Jeronimo..

**Habitantes 1998:** 294127 **Mayores 65 años** 39384 - 13.39 % **Menores de 15 años:** 50384 - 17.13 % **De 15 a 65 años:** 204359 - 69.48 %.

**Plantilla:** MG/1000 Hb: 0.43 **Pediatras/1000 Hb. Menores 15 años:** 0.62 **Enfermeros/1000 Hb:** 0.3.

**Gasto Sanitario:** Gasto Total/hb: 33.94 **Gasto Farmacéutico/hb:** 23.64. **Gasto/Acto:** 3692.

**Actividad Asistencial:** Actividad/Médico General: 14879 **Actividad/Pediatra:** 6821 **Actividad/Enfermero:** 6561.

## **Distrito Sierra Norte**

Cra. Constantina-El Pedroso, s/n 41450 CONSTANTINA (SEVILLA) Teléfono: 955881461 955881182

Fax: 955880002.

**Zonas Básicas del Distrito:** Cazalla de la Sierra y Constantina..

**Habitantes 1998:** 22625 **Mayores 65 años** 4439 - 19.62 % **Menores de 15 años:** 4171 - 18.44 % **De 15 a 65 años:** 14015 - 61.94 %.

**Plantilla:** MG/1000 Hb: 0.74 **Pediatras/1000 Hb. Menores 15 años:** 0.48 **Enfermeros/1000 Hb:** 0.66.

**Gasto Sanitario:** Gasto Total/hb: 54.37 **Gasto Farmacéutico/hb:** 27.05. **Gasto/Acto:** 3856.

**Actividad Asistencial:** Actividad/Médico General: 12578 **Actividad/Pediatra:** 6068 **Actividad/Enfermero:** 6440.

## ZONAS BÁSICAS DE SALUD DE LA PROVINCIA DE SEVILLA

### **ZONA BASICA ARAHAL** Distrito: ALCALA-DH-UTRERA-MORON.

**Centro de Salud:** Arahal **Dirección:** Poligono Vereda de Osuna, s/n 41600 EL ARAHAL (SEVILLA) **Teléfonos:** 954840287 954840730  
**Municipios que la componen:** EL ARAHAL  
**Consultorios:** EL ARAHAL (CS).  
**Atención Continuada-Urgencias:** Arahal  
**Posibles vacantes:** **Observaciones:** **Consulta de Tarde:** SI.  
**Plazas Oposiciones:** **Medicina General:** 2 **Pediatría:** 1 **Plantilla:** **Médicos Generales:** 10 **Pediatras:** 2.  
**Distancia a Granada Capital:** **Kilómetros:** 204,2 **Horas:**1,46.

### **ZONA BASICA MORON** Distrito: ALCALA-DH-UTRERA-MORON.

**Centro de Salud:** MORON **Dirección:** Humanes, s/n 41530 MORON (SEVILLA) **Teléfonos:** 954850364 954850330 **Fax:.**  
**Municipios que la componen:** MORON DE LA FRONTERA, MONTELLANO, CORIPE Y PRUNA.  
**Consultorios:** MORON DE LA FRONTERA (CS), MONTELLANO (C), CORIPE (C) y PRUNA (C).  
**Atención Continuada-Urgencias:** Moron, Montellano y Pruna.  
**Posibles vacantes:** **Observaciones:** **Consulta de Tarde:** SI.  
**Plazas Oposiciones:** **Medicina General:** 10 **Pediatría:** 3 **Plantilla:** **Médicos Generales:** 22 **Pediatras:** 5.  
**Distancia a Granada Capital:** **Kilómetros:** 209,6 **Horas:**1,57.

### **ZONA BASICA LAS CABEZAS DE SAN JUAN** Distrito: ALCALA-DH-UTRERA-MORON.

**Centro de Salud:** Las Cabezas de San Juan **Dirección:** Antonio Machado, 27 41730 CABEZAS DE SAN JUAN (SEVILLA) **Teléfonos:** 955871736 **Fax:**955870042.  
**Municipios que la componen:** LAS CABEZAS DE SAN JUAN  
**Consultorios:** LAS CABEZAS DE SAN JUAN (CS) y Las Marismillas (CL).  
**Atención Continuada-Urgencias:** Las Cabezas de San Juan  
**Posibles vacantes:** **Observaciones:** **Consulta de Tarde:** \_\_\_\_\_.  
**Plazas Oposiciones:** **Medicina General:** 0 **Pediatría:** 1 **Plantilla:** **Médicos Generales:** 9 **Pediatras:** 2.  
**Distancia a Granada Capital:** **Kilómetros:** 259,9 **Horas:**2,35.

### **ZONA BASICA MARCHENA** Distrito: ALCALA-DH-UTRERA-MORON.

**Centro de Salud:** MARCHENA **Dirección:** San Sebastian, 10 41620 MARCHENA (SEVILLA) **Teléfonos:** 955846432 955845333 **Fax:.**  
**Municipios que la componen:** MARCHENA Y PARADAS.  
**Consultorios:** MARCHENA (CS) y PARADAS (C).  
**Atención Continuada-Urgencias:** Marchena  
**Posibles vacantes:** **Observaciones:** **Consulta de Tarde:** SI.  
**Plazas Oposiciones:** **Medicina General:** 3 **Pediatría:** 2 **Plantilla:** **Médicos Generales:** 13 **Pediatras:** 3.  
**Distancia a Granada Capital:** **Kilómetros:** 199,0 **Horas:**1,45.

### **ZONA BASICA UTRERA-NORTE** Distrito: ALCALA-DH-UTRERA-MORON.

**Centro de Salud:** UTRERA-NORTE **Dirección:** Pablo Picasso, s/n 41710 UTRERA (SEVILLA) **Teléfonos:** 955861376 955861378 **Fax:.**  
**Municipios que la componen:** UTRERA (parte)  
**Consultorios:** UTRERA NORTE (CS).  
**Atención Continuada-Urgencias:** Centralizado Utrera Norte "Principe de Asturias"  
**Posibles vacantes:** **Observaciones:** **Consulta de Tarde:** SI.  
**Plazas Oposiciones:** **Medicina General:** 3 **Pediatría:** 2 **Plantilla:** **Médicos Generales:** \_\_\_\_ **Pediatras:** \_\_\_\_.  
**Distancia a Granada Capital:** **Kilómetros:** 225,6 **Horas:**2,06.

**ZONA BASICA UTRERA-SUR Distrito: ALCALA-DH-UTRERA-MORON.**

**Centro de Salud:** UTRERA-SUR **Dirección:** Plaza Pio XII, s/n 41710 UTRERA (SEVILLA) **Teléfonos:** 955862184 955860008 **Fax:.**  
**Municipios que la componen:** UTRERA (parte), Guadalema de los Quinteros, El Palmar de Troya, El Torbiscal, Trajano (UTRERA), EL CORONIL Y LOS MOLARES.  
**Consultorios:** UTRERA SUR (CS), Guadalema de los Quinteros (CL), El Palmar de Troya (C), Trajano (CL), EL CORONIL (C) y LOS MOLARES (C).  
**Atención Continuada-Urgencias:** Centralizado Utrera Norte "Príncipe de Asturias", El Coronil y Los Molares.  
**Posibles vacantes:** **Observaciones:** **Consulta de Tarde:** SI.  
**Plazas Oposiciones: Medicina General: 4 Pediatría: 0 Plantilla: Médicos Generales: \_\_\_ Pediatras: \_\_\_.**  
**Distancia a Granada Capital: Kilómetros: 225,6 Horas:2,06.**

**ZONA BASICA OLIVARES Distrito: ALJARAFE.**

**Centro de Salud:** OLIVARES **Dirección:** Severo Ochoa, s/n 41804 OLIVARES (SEVILLA) **Teléfonos:** 954110722 955719376 **Fax:.**  
**Municipios que la componen:** OLIVARES, ALBAIDA DEL ALJARAFE, VILLANUEVA DEL ARISCAL Y SALTERAS.  
**Consultorios:** OLIVARES (CS), ALBAIDA DEL ALJARAFE (C), VILLANUEVA DEL ARISCAL (C) y SALTERAS (C).  
**Atención Continuada-Urgencias:** Olivares??  
**Posibles vacantes:** **Observaciones:** **Consulta de Tarde:** SI.  
**Plazas Oposiciones: Medicina General: 2 Pediatría: 1 Plantilla: Médicos Generales: 7 Pediatras: 1.**  
**Distancia a Granada Capital: Kilómetros: 278,4 Horas:2,27.**

**ZONA BASICA PILAS Distrito: ALJARAFE.**

**Centro de Salud:** PILAS **Dirección:** Plaza Isabel II, s/n 41840 PILAS (SEVILLA) **Teléfonos:** 954751205 954751295 **Fax:.**  
**Municipios que la componen:** PILAS, VILLAMANRIQUE DE AL CONDESA, AZNALCAZAR, CARRION DE LOS CESPEDES, HUEVAR, HINOJOS (Huelva) y CHUCENA (Huelva).  
**Consultorios:** PILAS (CS), VILLAMANRIQUE DE AL CONDESA (C), AZNALCAZAR (C), CARRION DE LOS CESPEDES (C), HUEVAR (C), HINOJOS (C) (Huelva) y CHUCENA (C) (Huelva).  
**Atención Continuada-Urgencias:** Pilas  
**Posibles vacantes:** **Observaciones:** **Consulta de Tarde:** SI.  
**Plazas Oposiciones: Medicina General: 4 Pediatría: 0 Plantilla: Médicos Generales: 15 Pediatras: 2.**  
**Distancia a Granada Capital: Kilómetros: 282,4 Horas:2,31.**

**ZONA BASICA SANLUCAR LA MAYOR Distrito: ALJARAFE.**

**Centro de Salud:** Sanlucar la Mayor **Dirección:** Av. Príncipe de España, s/n 41800 SANLUCAR LA MAYOR (SEVILLA) **Teléfonos:** 955700034 955703296 **Fax:.**  
**Municipios que la componen:** SANLUCAR LA MAYOR, BANACAZON, AZNALCOLLAR, BOLLULLOS DE LA MITACIÓN, UMBRETE, ESPARTINAS Y CASTILLEJA DEL CAMPO.  
**Consultorios:** SANLUCAR LA MAYOR (C), BANACAZON (C), AZNALCOLLAR (C), BOLLULLOS DE LA MITACIÓN (C), UMBRETE (C), ESPARTINAS (C) Y CASTILLEJA DEL CAMPO (C).  
**Atención Continuada-Urgencias:** Sanlucar la Mayor y Aznalcollar-Nuevo  
**Posibles vacantes:** **Observaciones:** **Consulta de Tarde:** SI.  
**Plazas Oposiciones: Medicina General: 5 Pediatría: 0 Plantilla: Médicos Generales: 17 Pediatras: 2.**  
**Distancia a Granada Capital: Kilómetros: 272,7 Horas:2,21.**

**ZONA BASICA ESTEPA Distrito: AREA SANITARIA OSUNA.**

**Centro de Salud:** Estepa **Dirección:** Dr. Antonio Vilchez, s/n 41560 ESTEPA (SEVILLA) **Teléfonos:** 955912905 955913410 **Fax:.**  
**Municipios que la componen:** ESTEPA, AGUADULCE, PEDRERA, MARINALEDA, BADALATOSA, LORA DE ESTEPA, LA RODA DE ANDALUCÍA, HERRERA, GILENA Y CASARICHE.  
**Consultorios:** ESTEPA (CS), AGUADULCE (C), PEDRERA (C), MARINALEDA (C), BADALATOSA (C), LORA DE ESTEPA (C), LA RODA DE ANDALUCÍA (C), HERRERA (C), GILENA (C) y CASARICHE (C).  
**Atención Continuada-Urgencias:** Estepa  
**Posibles vacantes:** **Observaciones:** **Consulta de Tarde:** SI.  
**Plazas Oposiciones: Medicina General: 15 Pediatría: 2 Plantilla: Médicos Generales: 24 Pediatras: 2.**  
**Distancia a Granada Capital: Kilómetros: 138,2 Horas:1,13.**

**ZONA BASICA EL SAUCEJO Distrito: AREA SANITARIA OSUNA.**

**Centro de Salud:** El Saucejo **Dirección:** Cra. Ecija-Olvera, s/n 41650 EL SAUCEJO (SEVILLA) **Teléfonos:** 955824611 955824616  
**Municipios que la componen:** EL SAUCEJO, VILLANUEVA DE SAN JUAN, ALGAMITAS, MARTIN DE LA JARA Y LOS CORRALES.  
**Consultorios:** EL SAUCEJO (CS), VILLANUEVA DE SAN JUAN (C), ALGAMITAS (C), MARTIN DE LA JARA (C) y LOS CORRALES (C).  
**Atención Continuada-Urgencias:** El Saucejo  
**Posibles vacantes:** **Observaciones:** **Consulta de Tarde:** SI.  
**Plazas Oposiciones:** **Medicina General:** 5 **Pediatría:** 1 **Plantilla:** **Médicos Generales:** 9 **Pediatras:** 1.  
**Distancia a Granada Capital:** **Kilómetros:** 148,4 **Horas:**1,40.

**ZONA BASICA ECIJA-ALMORRON Distrito: AREA SANITARIA OSUNA.**

**Centro de Salud:** ECIJA-ALMORRON **Dirección:** Pol. El Almorron/Ronda San Agustin 41400 ECIJA (SEVILLA) **Teléfonos:** 954833726 954835782 **Fax:**  
**Municipios que la componen:** ECIJA (parte)  
**Consultorios:** ECIJA ALMORRON (CS).  
**Atención Continuada-Urgencias:** Centralizado Ecija "Virgen del Valle"  
**Posibles vacantes:** **Observaciones:** **Consulta de Tarde:** SI.  
**Plazas Oposiciones:** **Medicina General:** 4 **Pediatría:** 2 **Plantilla:** **Médicos Generales:** 9 **Pediatras:** 3.  
**Distancia a Granada Capital:** **Kilómetros:** 174,4 **Horas:**1,53.

**ZONA BASICA LA LUISIANA Distrito: AREA SANITARIA OSUNA.**

**Centro de Salud:** La Luisiana **Dirección:** Av. Andalucía, 7 41430 LA LUISIANA (SEVILLA) **Teléfonos:** 955907391 **Fax:**  
**Municipios que la componen:** LA LUISIANA, FUENTES DE ANDALUCÍA Y CAÑADA DEL ROSAL.  
**Consultorios:** LA LUISIANA (CS), El Campillo (CL), Cañada Real (C), FUENTES DE ANDALUCÍA (C) Y CAÑADA DEL ROSAL (C).  
**Atención Continuada-Urgencias:** La Luisiana y Fuentes de Andalucía.  
**Posibles vacantes:** **Observaciones:** **Consulta de Tarde:** SI.  
**Plazas Oposiciones:** **Medicina General:** 2 **Pediatría:** 1 **Plantilla:** **Médicos Generales:** 9 **Pediatras:** 2.  
**Distancia a Granada Capital:** **Kilómetros:** 188,7 **Horas:**2,00.

**ZONA BASICA OSUNA Distrito: AREA SANITARIA OSUNA.**

**Centro de Salud:** Osuna **Dirección:** Santa Clara, 95 41640 OSUNA (SEVILLA) **Teléfonos:** 954810448 954811190 **Fax:**  
**Municipios que la componen:** OSUNA, LA LENTEJUELA Y EL RUBIO.  
**Consultorios:** OSUNA (CS), LA LENTEJUELA (C) Y EL RUBIO (C).  
**Atención Continuada-Urgencias:** Osuna  
**Posibles vacantes:** **Observaciones:** **Consulta de Tarde:** SI.  
**Plazas Oposiciones:** **Medicina General:** 4 **Pediatría:** 0 **Plantilla:** **Médicos Generales:** \_\_\_ **Pediatras:** \_\_\_.  
**Distancia a Granada Capital:** **Kilómetros:** 160,9 **Horas:**1,24.

**ZONA BASICA CASTILLEJA DE LA CUESTA Distrito: CAMAS.**

**Centro de Salud:** Castilleja de la Cuesta **Dirección:** Av. de la Unidad, s/n 41950 CASTILLEJA DE LA CUESTA (SEVILLA) **Teléfonos:** 954165152 954165184 **Fax:**  
**Municipios que la componen:** CASTILLEJA DE LA CUESTA, CASTELLEJA DE GUZMAN, BORMUJOS, GINES, TOMARES Y VALENCINA DE LA CONCEPCIÓN.  
**Consultorios:** CASTILLEJA DE LA CUESTA (CS), Nueva Sevilla (C), CASTELLEJA DE GUZMAN (CL), BORMUJOS (C), GINES (C), TOMARES (C) y VALENCINA DE LA CONCEPCIÓN (C).  
**Atención Continuada-Urgencias:** Castilleja de la Cuesta  
**Posibles vacantes:** **Observaciones:** **Consulta de Tarde:** SI.  
**Plazas Oposiciones:** **Medicina General:** 3 **Pediatría:** 0 **Plantilla:** **Médicos Generales:** 5 **Pediatras:** \_\_\_.  
**Distancia a Granada Capital:** **Kilómetros:** 256,6 **Horas:**2,12.

**ZONA BASICA CAMAS Distrito: CAMAS.**

**Centro de Salud:** Camas **Dirección:** Santa Maria de Gracia, 54 41900 CAMAS (SEVILLA) **Teléfonos:** 954396750 954396531 **Fax:**  
**Municipios que la componen:** CAMAS Y SANTIPONCE.  
**Consultorios:** CAMAS (CS), La Pañoleta (C), El Carambolo (C), Coca de la Piñera (C) y SANTIPONCE (C).  
**Atención Continuada-Urgencias:** Camas  
**Posibles vacantes:** **Observaciones:** **Consulta de Tarde:** \_\_\_\_\_.  
**Plazas Oposiciones: Medicina General: 0 Pediatría: 1 Plantilla: Médicos Generales: 15 Pediatras: 3.**  
**Distancia a Granada Capital: Kilómetros: 254,3 Horas:2,10.**

**ZONA BASICA GUILLENA Distrito: CAMAS.**

**Centro de Salud:** Guillena **Dirección:** Zurbaran, s/n 41210 GUILLENA (SEVILLA) **Teléfonos:** 955785210 **Fax:**  
**Municipios que la componen:** GUILLENA, CASTILBLANCO DE LOS ARROYOS, EL CASTILLO DE LAS GUARDIAS, EL GARROBO, GERENA, BURGUILLOS Y EL RONQUILLO.  
**Consultorios:** GUILLENA (CS), Las Pajanosas (CL), Torre de la Reina (CL), CASTILBLANCO DE LOS ARROYOS (C), EL CASTILLO DE LAS GUARDIAS (C), EL GARROBO (CL), GERENA (C), BURGUILLOS (C) Y EL RONQUILLO (C).  
**Atención Continuada-Urgencias:** Guillena, Gerena, Castilblanco de los Arroyos, El Garrobo, El Ronquillo y Burguillos.  
**Posibles vacantes:** **Observaciones:** **Consulta de Tarde:** SI.  
**Plazas Oposiciones: Medicina General: 3 Pediatría: 1 Plantilla: Médicos Generales: 15 Pediatras: 1.**  
**Distancia a Granada Capital: Kilómetros: 268,3 Horas:2,23.**

**ZONA BASICA SANTA OLALLA DE CALA Distrito: CAMAS.**

**Centro de Salud:** Santa Olalla de Cala **Dirección:** Manuel Machado, s/n 21260 SANTA OLALLA DE CALA (HUELVA) **Teléfonos:** 959190275 **Fax:**  
**Municipios que la componen:** SANTA OLALLA DE CALA (Huelva), ZUFRE (Huelva), CALA (Huelva), ARROYOMOLINOS DE LEÓN (Huelva), ALMADEN DE LA PLATA Y EL REAL DE LA JARA.  
**Consultorios:** SANTA OLALLA DE CALA (CS) (Huelva), ZUFRE (C) (Huelva), CALA (C) (Huelva), ARROYOMOLINOS DE LEÓN (C) (Huelva), ALMADEN DE LA PLATA (C) Y EL REAL DE LA JARA (C).  
**Atención Continuada-Urgencias:** Santa Olalla de Cala y Almaden de la Plata.  
**Posibles vacantes:** **Observaciones:** **Consulta de Tarde:** SI.  
**Plazas Oposiciones: Medicina General: 1 Pediatría: 0 Plantilla: Médicos Generales: 8 Pediatras: 1.**  
**Distancia a Granada Capital: Kilómetros: 314,8 Horas:2,55.**

**ZONA BASICA PINO MONTANO Distrito: MACARENA-CARMONA.**

**Centro de Salud:** SEVILLA-PINO MONTANO **Dirección:** Forjadores, s/n 41008 SEVILLA **Teléfonos:** 954947360 954944104 **Fax:**  
**Municipios que la componen:** SEVILLA (parte)  
**Consultorios:** SEVILLA PINO MONTANO (CS).  
**Atención Continuada-Urgencias:** Servicio Especial de Urgencias  
**Posibles vacantes:** **Observaciones:** **Consulta de Tarde:** SI.  
**Plazas Oposiciones: Medicina General: 1 Pediatría: 0 Plantilla: Médicos Generales: 9 Pediatras: 4.**  
**Distancia a Granada Capital: Kilómetros: 244,4 Horas:2,11.**

**ZONA BASICA POLIGONO NORTE Distrito: MACARENA-CARMONA.**

**Centro de Salud:** SEVILLA-POLIGONO NORTE **Dirección:** Av. Sancho Davila, s/n 41008 SEVILLA **Teléfonos:** 954953257 954953417  
**Municipios que la componen:** SEVILLA (parte)  
**Consultorios:** SEVILLA POLIGONO NORTE (CS).  
**Atención Continuada-Urgencias:** Servicio Especial de Urgencias  
**Posibles vacantes:** **Observaciones:** **Consulta de Tarde:** SI.  
**Plazas Oposiciones: Medicina General: 2 Pediatría: 1 Plantilla: Médicos Generales: 19 Pediatras: 6.**  
**Distancia a Granada Capital: Kilómetros: 244,4 Horas:2,11.**

**ZONA BASICA LA ALGABA** Distrito: MACARENA-CARMONA.

**Centro de Salud:** La Algaba **Dirección:** Luis Morales, s/n 41980 LA ALGABA (SEVILLA) **Teléfonos:** 95478006 954789093 **Fax:**.  
**Municipios que la componen:** LA ALGABA  
**Consultorios:** LA ALGABA (CS).  
**Atención Continuada-Urgencias:** La Algaba  
**Posibles vacantes:** **Observaciones:** **Consulta de Tarde:** SI.  
**Plazas Oposiciones: Medicina General: 1 Pediatría: 1 Plantilla: Médicos Generales: 4 Pediatras: 2.**  
**Distancia a Granada Capital: Kilómetros: 253,3 Horas:2,12.**

**ZONA BASICA LOS ALCORES** Distrito: MACARENA-CARMONA.

**Centro de Salud:** Mairena del Alcor **Dirección:** Isaac Peral, s/n 41510 MAIRENA DEL ALCOR (SEVILLA) **Teléfonos:** 955744838  
**Municipios que la componen:** EL VISO DEL ALCOR Y MAIRENA DEL ALCOR.  
**Consultorios:** EL VISO DEL ALCOR (CS) y MAIRENA DEL ALCOR (C).  
**Atención Continuada-Urgencias:** Mairena del Alcor y El Viso del Alcor.  
**Posibles vacantes:** **Observaciones:** **Consulta de Tarde:** SI.  
**Plazas Oposiciones: Medicina General: 4 Pediatría: 1 Plantilla: Médicos Generales: \_\_\_ Pediatras: \_\_\_.**  
**Distancia a Granada Capital: Kilómetros: 227,1 Horas:2,02.**

**ZONA BASICA BRENES** Distrito: RINCONADA.

**Centro de Salud:** Brenes **Dirección:** Rafael Alberti, s/n 41310 BRENES (SEVILLA) **Teléfonos:** 955653768 955653782 **Fax:**.  
**Municipios que la componen:** BRENES Y VILLAVERDE DEL RIO.  
**Consultorios:** BRENES (CS) Y VILLAVERDE DEL RIO (C).  
**Atención Continuada-Urgencias:** Brenes y Villaverde del rio.  
**Posibles vacantes:** **Observaciones:** **Consulta de Tarde:** SI.  
**Plazas Oposiciones: Medicina General: 3 Pediatría: 1 Plantilla: Médicos Generales: \_\_\_ Pediatras: \_\_\_.**  
**Distancia a Granada Capital: Kilómetros: 266,0 Horas:2,29.**

**ZONA BASICA LA RINCONADA** Distrito: RINCONADA.

**Centro de Salud:** San José de la Rinconada **Dirección:** Los Canteros, s/n 41300 SAN JOSE RINCONADA (SEVILLA) **Teléfonos:** 955790189 955790094 **Fax:**.  
**Municipios que la componen:** RINCONADA Y ALCALA DEL RIO.  
**Consultorios:** San Jose de la Rinconada (CS), RINCONADA (C) y ALCALA DEL RIO (C), El Viar (CL), San Ignacio (CL) y Esquivel (CL).  
**Atención Continuada-Urgencias:** La Rinconada y Alcala del Rio.  
**Posibles vacantes:** **Observaciones:** **Consulta de Tarde:** SI.  
**Plazas Oposiciones: Medicina General: 6 Pediatría: 2 Plantilla: Médicos Generales: \_\_\_ Pediatras: \_\_\_.**  
**Distancia a Granada Capital: Kilómetros: 255,6 Horas:2,16.**

**ZONA BASICA SEVILLA-CERRO DEL AGUILA** Distrito: SEVILLA SUR-ESTE.

**Centro de Salud:** SEVILLA-CERRO DEL AGUILA **Dirección:** Av. Heroes de Toledo, s/n 41005 SEVILLA **Teléfonos:** 954638007 954635617 **Fax:**.  
**Municipios que la componen:** SEVILLA (parte)  
**Consultorios:** SEVILLA CERRO DEL AGUILA (CS).  
**Atención Continuada-Urgencias:** Servicio Especial de Urgencias  
**Posibles vacantes:** **Observaciones:** **Consulta de Tarde:** SI.  
**Plazas Oposiciones: Medicina General: 1 Pediatría: 0 Plantilla: Médicos Generales: 9 Pediatras: 3.**  
**Distancia a Granada Capital: Kilómetros: 244,4 Horas:2,11.**

**ZONA BASICA SEVILLA-POLIGONO SUR** Distrito: SEVILLA SUR-ESTE.

**Centro de Salud:** SEVILLA-POLIGONO SUR **Dirección:** Padre Jose Sebastian Bandaran 41013 SEVILLA **Teléfonos:** 954626911 **Fax:**.  
**Municipios que la componen:** SEVILLA (parte)  
**Consultorios:** SEVILLA POLIGONO SUR (CS).  
**Atención Continuada-Urgencias:** Servicio Especial de Urgencias  
**Posibles vacantes:** **Observaciones:** **Consulta de Tarde:** SI.  
**Plazas Oposiciones: Medicina General: 2 Pediatría: 0 Plantilla: Médicos Generales: 6 Pediatras: 2.**  
**Distancia a Granada Capital: Kilómetros: 244,4 Horas:2,11.**

**ZONA BASICA SEVILLA-TORREBLANCA** Distrito: SEVILLA SUR-ESTE.

**Centro de Salud:** SEVILLA-TORREBLANCA **Dirección:** Torre Mejía, s/n 41016 SEVILLA **Teléfonos:** 954404115 954404222 **Fax:.**  
**Municipios que la componen:** SEVILLA (parte) Y ALCALA DE GUADAIRA (parte).  
**Consultorios:** SEVILLA TORREBLANCA (CS).  
**Atención Continuada-Urgencias:** Servicio Especial de Urgencias  
**Posibles vacantes:** **Observaciones:** **Consulta de Tarde:** SI.  
**Plazas Oposiciones:** Medicina General: 1 Pediatría: 0 Plantilla: Médicos Generales: 10 Peditras: 4.  
**Distancia a Granada Capital:** Kilómetros: 244,4 Horas:2,11.

**ZONA BASICA SEVILLA-LAS LETANIAS** Distrito: SEVILLA SUR-ESTE.

**Centro de Salud:** SEVILLA-LAS LETANIAS **Dirección:** Av. de la Paz, s/n 41013 SEVILLA **Teléfonos:** 954622011 **Fax:.**  
**Municipios que la componen:** SEVILLA (parte)  
**Consultorios:** SEVILLA LAS LETANIAS (CS).  
**Atención Continuada-Urgencias:** Servicio Especial de Urgencias  
**Posibles vacantes:** **Observaciones:** **Consulta de Tarde:** SI.  
**Plazas Oposiciones:** Medicina General: 3 Pediatría: 1 Plantilla: Médicos Generales: 9 Peditras: 3.  
**Distancia a Granada Capital:** Kilómetros: 244,4 Horas:2,11.

**ZONA BASICA MAIRENA ALJARAFE** Distrito: SEVILLA SUR-ESTE.

**Centro de Salud:** MAIRENA DEL ALJARAFE **Dirección:** Av. Americas-Frente Ciudad Expo 41927 MAIRENA DEL ALJARAFE (SEVILLA) **Teléfonos:** 954183656 954183755 **Fax:.**  
**Municipios que la componen:** MAIRENA DEL ALJARAFE Y POMARES DEL RIO.  
**Consultorios:** MAIRENA DEL ALJARAFE (CS), Ciudad del Aljarafe (C) y POMARES DEL RIO (C).  
**Atención Continuada-Urgencias:** Mairena del Aljarafe  
**Posibles vacantes:** **Observaciones:** **Consulta de Tarde:** SI.  
**Plazas Oposiciones:** Medicina General: 1 Pediatría: 0 Plantilla: Médicos Generales: \_\_\_ Peditras: \_\_\_.  
**Distancia a Granada Capital:** Kilómetros: 257,8 Horas:2,15.

**ZONA BASICA CAZALLA DE LA SIERRA** Distrito: SIERRA NORTE.

**Centro de Salud:** Cazalla de la Sierra **Dirección:** La Plazuela, s/n 41370 CAZALLA DE LA SIERRA (SEVILLA) **Teléfonos:** 954884129 954884126 **Fax:.**  
**Municipios que la componen:** CAZALLA DE LA SIERRA, GUADALCANAL Y ALANIS.  
**Consultorios:** CAZALLA DE LA SIERRA (CS), GUADALCANAL (C) y ALANIS (C).  
**Atención Continuada-Urgencias:** Cazalla de la Sierra y Guadalcanal.  
**Posibles vacantes:** **Observaciones:** **Consulta de Tarde:** SI.  
**Plazas Oposiciones:** Medicina General: 3 Pediatría: 0 Plantilla: Médicos Generales: 7 Peditras: 1.  
**Distancia a Granada Capital:** Kilómetros: 269,6 Horas:3,22.

**ZONA BASICA CONSTANTINA** Distrito: SIERRA NORTE.

**Centro de Salud:** Constantina **Dirección:** Cra. El Pedroso, s/n 41450 CONSTANTINA (SEVILLA) **Teléfonos:** 955881450 955881457  
**Municipios que la componen:** CONSTANTINA, EL PEDROSO, LAS NAVAS DE LA CONCEPCIÓN Y SAN NICOLAS DEL PUERTO.  
**Consultorios:** CONSTANTINA (CS), EL PEDROSO (C), LAS NAVAS DE LA CONCEPCIÓN (C) y SAN NICOLAS DEL PUERTO (C).  
**Atención Continuada-Urgencias:** Constantina y Las Navas de la Concepción.  
**Posibles vacantes:** **Observaciones:** **Consulta de Tarde:** SI.  
**Plazas Oposiciones:** Medicina General: 4 Pediatría: 0 Plantilla: Médicos Generales: 9 Peditras: 1.  
**Distancia a Granada Capital:** Kilómetros: 250,8 Horas:3,01.

**Zonas Básicas de Salud ordenadas por distancia en Kilómetros a Granada capital**

ZONA BÁSICA DE SALUD	DISTRITO SANITARIO	PROVINCIA	Km	Horas	MG	PD
MARACENA	Granada Norte-Sur	GRANADA	4,0	0,08	2	1
LA ZUBIA	Granada Norte-Sur	GRANADA	7,0	0,10	5	1
SANTA FE	Loja-Santa Fe	GRANADA	11,2	0,14	2	0
ATARFE	Loja-Santa Fe	GRANADA	13,9	0,12	0	1
PINOS PUENTE	Loja-Santa Fe	GRANADA	15,2	0,15	4	1
VALLE LECRIN	Granada Norte-Sur	GRANADA	26,7	0,20	5	1
IZNALLOZ	Granada Norte-Sur	GRANADA	33,9	0,24	1	1
ILLORA	Loja-Santa Fe	GRANADA	34,8	0,29	3	0
PURULLENA	Baza-Guadix	GRANADA	44,8	0,30	1	0
HUETOR TAJAR	Loja-Santa Fe	GRANADA	47,1	0,28	4	1
ORGIVA	Costa-Alpujarras	GRANADA	49,0	0,41	9	1
GUADIX	Baza-Guadix	GRANADA	51,4	0,34	4	1
ALCALA LA REAL	ALCALA-MARTOS	JAEN	51,7	0,39	3	1
LOJA	Loja-Santa Fe	GRANADA	54,6	0,32	4	1
MONTEFRIO	Loja-Santa Fe	GRANADA	54,5	0,46	2	1
ALHAMA DE GRANADA	Loja-Santa Fe	GRANADA	59,1	0,46	4	0
PEDRO MARTINEZ	Baza-Guadix	GRANADA	59,4	0,59	3	1
MOTRIL CENTRO	Costa-Alpujarras	GRANADA	64,1	0,50	1	0
MOTRIL ESTE	Costa-Alpujarras	GRANADA	64,1	0,50	2	1
SALOBREÑA	Costa-Alpujarras	GRANADA	64,4	0,48	1	0
MOTRIL SAN ANTONIO	Costa-Alpujarras	GRANADA	64,1	0,50	1	0
HUELMA	JAEN	JAEN	66,3	0,56	4	1
ALMUÑECAR	Costa-Alpujarras	GRANADA	74,4	0,57	4	2
MARQUESADO	Baza-Guadix	GRANADA	74,1	0,57	1	1
ALCAUDETE	ALCALA-MARTOS	JAEN	75,0	0,57	2	0
VINUELA	AXARQUIA	MALAGA	78,9	1,28	6	1
ARCHIDONA	ANTEQUERA	MALAGA	78,7	0,49	12	2
PRIEGO DE CORDOBA	LUCENA-CABRA-MONTILLA	CORDOBA	79,0	1,04	6	1
MANCHA REAL	JAEN	JAEN	85,9	0,54	1	1
NERJA	AXARQUIA	MALAGA	88,2	1,33	5	1
JAEN-SUR	JAEN	JAEN	89,3	0,51	3	1
PEÑAFERECIT	JAEN	JAEN	89,3	0,51	0	1
VELEZ NORTE	AXARQUIA	MALAGA	89,5	1,40	2	1
VELEZ SUR	AXARQUIA	MALAGA	89,5	1,40	6	2
CADIAR	Costa-Alpujarras	GRANADA	91,3	1,29	4	1
IZNAJAR	LUCENA-CABRA-MONTILLA	CORDOBA	91,2	1,02	1	0
TORRE DEL MAR	AXARQUIA	MALAGA	94,7	1,45	9	1
BAENA	LUCENA-CABRA-MONTILLA	CORDOBA	99,6	1,15	6	3
JODAR	NORDESTE-UBEDA	JAEN	99,0	1,27	8	1
RUTE	LUCENA-CABRA-MONTILLA	CORDOBA	102,8	1,14	2	1
CABRA	LUCENA-CABRA-MONTILLA	CORDOBA	103,8	1,27	6	0
TORRE DEL CAMPO	JAEN	JAEN	103,7	0,57	1	1
TORROX	AXARQUIA	MALAGA	104,4	1,19	2	1
UGIJAR	Costa-Alpujarras	GRANADA	106,5	1,46	4	0
MOLLINA	ANTEQUERA	MALAGA	107,3	0,57	5	1
POZO ALCON	Baza-Guadix	GRANADA	108,6	1,24	2	1
ALBUÑOL	Costa-Alpujarras	GRANADA	109,0	1,27	5	1
RIO NACIMIENTO	CENTRO DE ALMERIA	ALMERIA	109,3	1,05	3	1
TORREDONJIMENO	ALCALA-MARTOS	JAEN	109,4	1,00	1	2
BAEZA	NORDESTE-UBEDA	JAEN	115,8	1,22	2	2
COLMENAR	MALAGA ESTE-OESTE	MALAGA	117,8	1,10	3	1
ADRA	PONIENTE-ROQUETAS	ALMERIA	118,2	1,33	6	2
BENAMEJI	LUCENA-CABRA-MONTILLA	CORDOBA	119,1	1,09	6	1
SERON	LEVANTE-ALTO ALMANZORA	ALMERIA	122,2	1,26	5	1
VERA	LEVANTE-ALTO ALMANZORA	ALMERIA	122,8	1,40	3	1
CAMPILLOS	ANTEQUERA	MALAGA	122,9	1,15	4	2
CASTRO DEL RIO	LUCENA-CABRA-MONTILLA	CORDOBA	124,3	1,35	4	2

Las distancias y tiempo a Granada capital se han calculado con el Mapa Oficial de Carreteras de 1999 del Ministerio de Fomento. Se han utilizado los itinerarios más rápidos y las siguientes velocidades medias según el tipo de vía

Kilómetros autopistas/autovías. (120 km/hora).      Kilómetros carreteras estado. (80 km/hora).  
 Kilómetros autonómicas 1º orden. (65 km/hora).      Kilómetros autonómicas 2º orden. (55 km/hora).  
 Kilómetros carreteras locales. (50 km/hora).      Kilómetros travesías urbanas. (25 km/hora).

Fuentes: Mapa Oficial de Carreteras del Ministerio de Fomento 1999, BOJA y elaboración propia.

**Zonas Básicas de Salud ordenadas por distancia en Kilómetros a Granada capital**

ZONA BÁSICA DE SALUD	DISTRITO SANITARIO	PROVINCIA	Km	Horas	MG	PD
BAILEN	ANDUJAR-LINARES	JAEN	126,2	1,08	8	1
ALORA	RONDA-VALLE GUADALHORCE	MALAGA	131,4	1,32	6	2
BERJA	PONIENTE-ROQUETAS	ALMERIA	132,3	1,45	12	1
MALAGA-CARRANQUE	MALAGA ESTE-OESTE	MALAGA	132,20	1,14	0	1
MALAGA-CIUDAD JARDIN	MALAGA ESTE-OESTE	MALAGA	132,20	1,14	4	1
MALAGA-DELICIAS	MALAGA ESTE-OESTE	MALAGA	132,20	1,14	0	1
MALAGA-LIMONAR	MALAGA ESTE-OESTE	MALAGA	132,20	1,14	0	1
MALAGA-PALMA PALMILLA	MALAGA ESTE-OESTE	MALAGA	132,20	1,14	3	2
EL PALO	MALAGA ESTE-OESTE	MALAGA	132,20	1,14	2	0
MALAGA-PORTADA ALTA	MALAGA ESTE-OESTE	MALAGA	132,20	1,14	4	1
MALAGA-PUERTA BLANCA	MALAGA ESTE-OESTE	MALAGA	132,20	1,14	4	1
PUERTO DE LA TORRE	MALAGA ESTE-OESTE	MALAGA	132,20	1,14	5	1
MALAGA-SAN ANDRES TORCAL	MALAGA ESTE-OESTE	MALAGA	132,20	1,14	0	1
MALAGA-TRINIDAD	MALAGA ESTE-OESTE	MALAGA	132,20	1,14	4	0
PORCUNA	ALCALA-MARTOS	JAEN	133,9	1,22	6	1
ALTO ANDARAX	CENTRO DE ALMERIA	ALMERIA	134,6	1,52	5	1
LINARES "A"	ANDUJAR-LINARES	JAEN	134,3	1,15	5	2
LINARES "B"	ANDUJAR-LINARES	JAEN	134,3	1,15	6	1
LINARES "C"	ANDUJAR-LINARES	JAEN	134,3	1,15	2	1
CUEVAS DE ALMANZORA	LEVANTE-ALTO ALMANZORA	ALMERIA	135,8	1,49	2	0
ARJONA	ANDUJAR-LINARES	JAEN	135,8	1,27	5	1
TABERNAS	CENTRO DE ALMERIA	ALMERIA	136,0	1,52	4	0
EL EJIDO	PONIENTE-ROQUETAS	ALMERIA	136,4	1,42	8	3
BENAMARGOSA	AXARQUIA	MALAGA	136,1	1,27	5	1
LUCENA	LUCENA-CABRA-MONTILLA	CORDOBA	138,6	1,25	10	2
ESTEPA	AREA SANITARIA OSUNA	SEVILLA	138,2	1,13	15	2
HUESCAR	Baza-Guadix	GRANADA	139,0	1,28	11	1
BAJO ANDARAX	CENTRO DE ALMERIA	ALMERIA	140,6	1,57	0	1
MALAGA-CAMPANILLAS	MALAGA ESTE-OESTE	MALAGA	140,6	1,20	2	1
SANTA MARIA DEL AGUILA	PONIENTE-ROQUETAS	ALMERIA	141,6	1,44	4	2
PUENTE GENIL	LUCENA-CABRA-MONTILLA	CORDOBA	144,2	1,26	7	1
PEAL DE BECERRO	NORDESTE-UBEDA	JAEN	144,9	2,05	8	2
TORREMOLINOS	MALAGA ESTE-OESTE	MALAGA	145,2	1,17	2	3
MARMOL	LEVANTE-ALTO ALMANZORA	ALMERIA	146,3	1,54	6	1
LA CAROLINA	ANDUJAR-LINARES	JAEN	148,1	1,18	9	1
ALAHURIN-CHURRIANA	MALAGA ESTE-OESTE	MALAGA	148,1	1,22	3	3
EL SAUCEJO	AREA SANITARIA OSUNA	SEVILLA	148,4	1,40	5	1
ALMERIA PERIFERIA	ALMERIA	ALMERIA	152,1	2,10	0	1
CIUDAD JARDIN ALMERIA	ALMERIA	ALMERIA	152,1	2,10	0	2
CRUZ DE CARAVACA	ALMERIA	ALMERIA	152,1	2,10	2	1
CAZORLA	NORDESTE-UBEDA	JAEN	152,1	2,13	5	0
BENALMADENA-ARROYO MIEL	COSTA DEL SOL	MALAGA	152,4	1,20	3	2
CARTAMA	RONDA-VALLE GUADALHORCE	MALAGA	152,1	1,25	6	2
ANDUJAR "A"	ANDUJAR-LINARES	JAEN	153,1	1,24	6	2
ANDUJAR "B"	ANDUJAR-LINARES	JAEN	153,1	1,24	8	3
VICAR	PONIENTE-ROQUETAS	ALMERIA	154,9	1,51	3	2
ALCALA DEL VALLE	SIERRA DE CADIZ	CADIZ	154,6	1,50	5	0
BUJALANCE	PALMA DEL RIO-MONTORO	CORDOBA	154,1	1,41	5	2
ROQUETAS	PONIENTE-ROQUETAS	ALMERIA	156,9	1,55	4	3
AGUILAR	LUCENA-CABRA-MONTILLA	CORDOBA	156,9	1,37	8	1
OLVERA	SIERRA DE CADIZ	CADIZ	158,4	1,52	7	3
UBEDA	NORDESTE-UBEDA	JAEN	158,6	1,32	4	1
CORDOBA-CIUDAD JARDIN	CORDOBA	CORDOBA	159,7	2,06	1	1
CORDOBA-FUENSANTA	CORDOBA	CORDOBA	159,7	2,06	2	1
CORDOBA-HUERTA DE LA REINA	CORDOBA	CORDOBA	159,7	2,06	1	1
CORDOBA-LEVANTE	CORDOBA	CORDOBA	159,7	2,06	2	1
CORDOBA-LA MARINA	CORDOBA	CORDOBA	159,7	2,06	2	0

Las distancias y tiempo a Granada capital se han calculado con el Mapa Oficial de Carreteras de 1999 del Ministerio de Fomento. Se han utilizado los itinerarios más rápidos y las siguientes velocidades medias según el tipo de vía

Kilómetros autopistas/autovías. (120 km/hora). Kilómetros carreteras estado. (80 km/hora).  
 Kilómetros autonómicas 1º orden. (65 km/hora). Kilómetros autonómicas 2º orden. (55 km/hora).  
 Kilómetros carreteras locales. (50 km/hora). Kilómetros travesías urbanas. (25 km/hora).

Fuentes: Mapa Oficial de Carreteras del Ministerio de Fomento 1999, BOJA y elaboración propia.

## Zonas Básicas de Salud ordenadas por distancia en Kilómetros a Granada capital

ZONA BÁSICA DE SALUD	DISTRITO SANITARIO	PROVINCIA	Km	Horas	MG	PD
CORDOBA-POLIGONO GUADALQUIVIR	CORDOBA	CORDOBA	159,7	2,06	2	0
LOS VELEZ	LEVANTE-ALTO ALMANZORA	ALMERIA	160,2	1,28	5	1
LAS LAGUNAS	COSTA DEL SOL	MALAGA	160,4	1,28	15	5
OSUNA	AREA SANITARIA OSUNA	SEVILLA	160,9	1,24	4	0
FUENGIROLA-BOLICHES	COSTA DEL SOL	MALAGA	161,3	1,28	2	1
FUENGIROLA-OESTE	COSTA DEL SOL	MALAGA	161,3	1,28	3	2
ALHAURIN EL GRANDE	RONDA-VALLE GUADALHORCE	MALAGA	161,2	1,36	2	1
SORBAS	CENTRO DE ALMERIA	ALMERIA	162,7	2,12	5	1
COIN	RONDA-VALLE GUADALHORCE	MALAGA	163,6	1,37	5	1
MONTILLA	LUCENA-CABRA-MONTILLA	CORDOBA	164,6	1,42	4	2
TORREPEROJIL	NORDESTE-UBEDA	JAEN	167,1	1,37	2	1
ALBOX	LEVANTE-ALTO ALMANZORA	ALMERIA	173,6	1,56	8	1
LA RAMBLA	LUCENA-CABRA-MONTILLA	CORDOBA	174,8	1,52	9	3
ECIJA-ALMORRON	AREA SANITARIA OSUNA	SEVILLA	174,4	1,53	4	2
RONDA NORTE	RONDA-VALLE GUADALHORCE	MALAGA	175,6	2,18	12	2
RONDA SUR	RONDA-VALLE GUADALHORCE	MALAGA	175,6	2,18	4	2
NIJAR	ALMERIA	ALMERIA	177,0	2,19	5	1
BENAOJAN	RONDA-VALLE GUADALHORCE	MALAGA	183,6	2,27	7	1
MONTORO	PALMA DEL RIO-MONTORO	CORDOBA	185,5	1,38	1	1
MARBELLA-CASCO ANTIGUO	COSTA DEL SOL	MALAGA	188,5	1,41	5	0
LA LUISIANA	AREA SANITARIA OSUNA	SEVILLA	188,7	2,00	2	1
MARBELLA ENSANCHE	COSTA DEL SOL	MALAGA	188,5	1,41	5	2
VILLACARRILLO	NORDESTE-UBEDA	JAEN	189,1	1,54	3	2
SANTISTEBAN DEL PUERTO	ANDUJAR-LINARES	JAEN	193,2	2,04	10	1
LA CARLOTA	CORDOBA	CORDOBA	195,3	2,04	3	0
SANTIAGO PONTONES	NORDESTE-UBEDA	JAEN	198,5	2,37	4	1
VILLAMARTIN	SIERRA DE CADIZ	CADIZ	199,0	2,33	16	3
VILLANUEVA DEL ARZOBISPO	NORDESTE-UBEDA	JAEN	199,4	2,01	3	1
SAN PEDRO ALCANTARA	COSTA DEL SOL	MALAGA	199,8	1,45	6	1
MARCHENA	ALCALA-DH-UTRERA-MORON	SEVILLA	199,0	1,45	3	2
PALMA DEL RIO	PALMA DEL RIO-MONTORO	CORDOBA	202,6	2,22	9	1
ALGATOCIN	RONDA-VALLE GUADALHORCE	MALAGA	202,1	2,47	5	2
ARAHAL	ALCALA-DH-UTRERA-MORON	SEVILLA	204,2	1,46	2	1
POZOBLANCO	NORTE CORDOBA	CORDOBA	207,0	3,32	9	1
CARBONERAS	ALMERIA	ALMERIA	208,0	2,44	1	1
MORON	ALCALA-DH-UTRERA-MORON	SEVILLA	209,6	1,57	10	3
UBRIQUE	SIERRA DE CADIZ	CADIZ	211,0	2,56	3	1
FUENTE PALMERA	PALMA DEL RIO-MONTORO	CORDOBA	213,0	2,21	3	1
ESTEPONA	COSTA DEL SOL	MALAGA	215,6	1,52	9	2
POSADAS	PALMA DEL RIO-MONTORO	CORDOBA	217,2	2,25	2	1
BEAS DE SEGURA	NORDESTE-UBEDA	JAEN	218,6	2,17	3	1
ARCOS DE LA FRONTERA	SIERRA DE CADIZ	CADIZ	222,1	2,56	8	2
UTRERA-NORTE	ALCALA-DH-UTRERA-MORON	SEVILLA	225,6	2,06	3	2
UTRERA-SUR	ALCALA-DH-UTRERA-MORON	SEVILLA	225,6	2,06	4	0
LOS ALCORES	MACARENA-CARMONA	SEVILLA	227,1	2,02	4	1
PEÑARROYA	NORTE CORDOBA	CORDOBA	230,6	3,14	14	1
VILLANUEVA CORDOBA	NORTE CORDOBA	CORDOBA	241,0	2,34	3	0
ORCERA	NORDESTE-UBEDA	JAEN	244,1	2,40	13	1
SEVILLA-CERRO DEL AGUILA	SEVILLA SUR-ESTE	SEVILLA	244,4	2,11	1	0
SEVILLA-PINO MONTANO	MACARENA-CARMONA	SEVILLA	244,4	2,11	1	0
SEVILLA-POLIGONO NORTE	MACARENA-CARMONA	SEVILLA	244,4	2,11	2	1
SEVILLA-POLIGONO SUR	SEVILLA SUR-ESTE	SEVILLA	244,4	2,11	2	0
SEVILLA-TORREBLANCA	SEVILLA SUR-ESTE	SEVILLA	244,4	2,11	1	0
SEVILLA-LAS LETANIAS	SEVILLA SUR-ESTE	SEVILLA	244,4	2,11	3	1
HINOJOSA DEL DUQUE	NORTE CORDOBA	CORDOBA	250,6	3,40	5	0
CONSTANTINA	SIERRA NORTE	SEVILLA	250,8	3,01	4	0
JEREZ-DELICIAS	JEREZ-SANLUCAR	CADIZ	252,3	3,27	11	1

Las distancias y tiempo a Granada capital se han calculado con el Mapa Oficial de Carreteras de 1999 del Ministerio de Fomento. Se han utilizado los itinerarios más rápidos y las siguientes velocidades medias según el tipo de vía

Kilómetros autopistas/autovías. (120 km/hora).      Kilómetros carreteras estado. (80 km/hora).  
 Kilómetros autonómicas 1º orden. (65 km/hora).      Kilómetros autonómicas 2º orden. (55 km/hora).  
 Kilómetros carreteras locales. (50 km/hora).      Kilómetros travesías urbanas. (25 km/hora).

Fuentes: Mapa Oficial de Carreteras del Ministerio de Fomento 1999, BOJA y elaboración propia.

## Zonas Básicas de Salud ordenadas por distancia en Kilómetros a Granada capital

ZONA BÁSICA DE SALUD	DISTRITO SANITARIO	PROVINCIA	Km	Horas	MG	PD
JEREZ-LA BARCA	JEREZ-SANLUCAR	CADIZ	252,3	3,27	3	0
JEREZ-SAN TELMO	JEREZ-SANLUCAR	CADIZ	252,3	3,27	4	0
SAN ROQUE	ALGECIRAS-LA LINEA	CADIZ	253,1	2,17	7	2
LA ALGABA	MACARENA-CARMONA	SEVILLA	253,3	2,12	1	1
CAMAS	CAMAS	SEVILLA	254,3	2,10	0	1
LA LINEA-CENTRO	ALGECIRAS-LA LINEA	CADIZ	255,6	2,21	6	2
LA RINCONADA	RINCONADA	SEVILLA	255,6	2,16	6	2
CASTILLEJA DE LA CUESTA	CAMAS	SEVILLA	256,6	2,12	3	0
MAIRENA DEL ALJARAFE	SEVILLA SUR-ESTE	SEVILLA	257,8	2,15	1	0
LAS CABEZAS DE SAN JUAN	ALCALA-DH-UTRERA-MORON	SEVILLA	259,9	2,35	0	1
LOS BARRIOS	ALGECIRAS-LA LINEA	CADIZ	264,89	2,25	5	2
ALGECIRAS-NORTE	ALGECIRAS-LA LINEA	CADIZ	265,6	2,25	4	2
ALGECIRAS-SALADILLO	ALGECIRAS-LA LINEA	CADIZ	265,6	2,25	11	3
BRENES	RINCONADA	SEVILLA	266,0	2,29	3	1
JIMENA DE LA FRONTERA	ALGECIRAS-LA LINEA	CADIZ	267,8	2,42	5	1
GUILLENA	CAMAS	SEVILLA	268,3	2,23	3	1
CAZALLA DE LA SIERRA	SIERRA NORTE	SEVILLA	269,6	3,22	3	0
SANLUCAR LA MAYOR	ALJARAFE	SEVILLA	272,7	2,21	5	0
SANLUCAR-BARRIO ALTO	JEREZ-SANLUCAR	CADIZ	276,5	3,55	8	3
SANLUCAR-BARRIO BAJO	JEREZ-SANLUCAR	CADIZ	276,5	3,55	5	1
OLIVARES	ALJARAFE	SEVILLA	278,4	2,27	2	1
ROTA	JEREZ-SANLUCAR	CADIZ	279,8	4,00	8	2
PILAS	ALJARAFE	SEVILLA	282,4	2,31	4	0
CHIPIONA	JEREZ-SANLUCAR	CADIZ	283,2	4,03	3	1
TARIFA	ALGECIRAS-LA LINEA	CADIZ	285,9	2,37	5	1
BOLLULLOS CONDADO	CONDADO	HUELVA	303,0	2,35	3	0
PALMA DEL CONDADO	CONDADO	HUELVA	304,1	2,36	1	0
ALMONTE	CONDADO	HUELVA	311,6	2,45	6	1
SANTA OLALLA DE CALA	CAMAS	SEVILLA	314,8	2,55	1	0
CONDADO-OCCIDENTAL	CONDADO	HUELVA	315,4	2,41	4	2
MINAS DE RIOTINTO	SIERRA ANDEVALO	HUELVA	326,1	3,13	12	2
CAMPIÑA-NORTE	HUELVA-COSTA	HUELVA	329,0	2,47	4	1
ARACENA	SIERRA ANDEVALO	HUELVA	331,1	3,08	6	0
VALVERDE DEL CAMINO	SIERRA ANDEVALO	HUELVA	333,5	3,03	2	0
CAMPIÑA-SUR	HUELVA-COSTA	HUELVA	335,3	2,54	4	2
HUELVA-MOLINO DE LA VEGA	HUELVA-COSTA	HUELVA	340,5	2,56	3	2
HUELVA-LA ORDEN	HUELVA-COSTA	HUELVA	340,5	2,56	1	1
HUELVA-LOS ROSALES	HUELVA-COSTA	HUELVA	340,5	2,56	1	1
HUELVA-EL TORREON	HUELVA-COSTA	HUELVA	340,5	2,56	4	2
GIBRALEON	HUELVA-COSTA	HUELVA	344,4	2,58	6	1
CALAÑAS	SIERRA ANDEVALO	HUELVA	349,5	3,17	5	1
PUERTO SANTA MARIA-NORTE	CADIZ-BAHIA	CADIZ	355,9	3,00	1	2
MEDINA SIDONIA	CADIZ-BAHIA	CADIZ	358,4	3,15	4	2
SAN FERNANDO- RODRIGUEZ ARIAS	CADIZ-BAHIA	CADIZ	358,7	3,07	2	1
CORTEGANA	SIERRA ANDEVALO	HUELVA	358,9	3,30	7	1
CADIZ-LA VIÑA	CADIZ-BAHIA	CADIZ	359,5	3,06	3	2
CADIZ-PUNTALES	CADIZ-BAHIA	CADIZ	359,5	3,06	5	1
CADIZ-SANTA MARIA	CADIZ-BAHIA	CADIZ	359,5	3,06	2	0
PUNTA HUMBRIA	HUELVA-COSTA	HUELVA	359,6	3,11	4	1
CHICLANA LA BANDA	CADIZ-BAHIA	CADIZ	365,5	3,10	3	1
CARTAYA	HUELVA-COSTA	HUELVA	366,0	3,14	6	1
CUMBRES MAYORES	SIERRA ANDEVALO	HUELVA	369,8	3,39	5	1
CONIL	CADIZ-BAHIA	CADIZ	380,2	3,21	0	1
ANDEVALO OCCIDENTAL	HUELVA-COSTA	HUELVA	388,9	3,46	12	1
AYAMONTE	HUELVA-COSTA	HUELVA	391,2	3,32	7	1

Las distancias y tiempo a Granada capital se han calculado con el Mapa Oficial de Carreteras de 1999 del Ministerio de Fomento. Se han utilizado los itinerarios más rápidos y las siguientes velocidades medias según el tipo de vía

Kilómetros autopistas/autovías. (120 km/hora).      Kilómetros carreteras estado. (80 km/hora).  
 Kilómetros autonómicas 1º orden. (65 km/hora).      Kilómetros autonómicas 2º orden. (55 km/hora).  
 Kilómetros carreteras locales. (50 km/hora).      Kilómetros travesías urbanas. (25 km/hora).

Fuentes: Mapa Oficial de Carreteras del Ministerio de Fomento 1999, BOJA y elaboración propia.

**Zonas Básicas de Salud ordenadas por distancia en Tiempo a Granada capital**

ZONA BÁSICA DE SALUD	DISTRITO SANITARIO	PROVINCIA	Km	Horas	MG	PD
MARACENA	Granada Norte-Sur	GRANADA	4,0	0,08	2	1
LA ZUBIA	Granada Norte-Sur	GRANADA	7,0	0,10	5	1
ATARFE	Loja-Santa Fe	GRANADA	13,9	0,12	0	1
SANTA FE	Loja-Santa Fe	GRANADA	11,2	0,14	2	0
PINOS PUENTE	Loja-Santa Fe	GRANADA	15,2	0,15	4	1
VALLE LECRIN	Granada Norte-Sur	GRANADA	26,7	0,20	5	1
IZNALLOZ	Granada Norte-Sur	GRANADA	33,9	0,24	1	1
HUETOR TAJAR	Loja-Santa Fe	GRANADA	47,1	0,28	4	1
ILLORA	Loja-Santa Fe	GRANADA	34,8	0,29	3	0
PURULLENA	Baza-Guadix	GRANADA	44,8	0,30	1	0
LOJA	Loja-Santa Fe	GRANADA	54,6	0,32	4	1
GUADIX	Baza-Guadix	GRANADA	51,4	0,34	4	1
ALCALA LA REAL	ALCALA-MARTOS	JAEN	51,7	0,39	3	1
ORGIVA	Costa-Alpujarras	GRANADA	49,0	0,41	9	1
ALHAMA DE GRANADA	Loja-Santa Fe	GRANADA	59,1	0,46	4	0
MONTEFRIO	Loja-Santa Fe	GRANADA	54,5	0,46	2	1
SALOBREÑA	Costa-Alpujarras	GRANADA	64,4	0,48	1	0
ARCHIDONA	ANTEQUERA	MALAGA	78,7	0,49	12	2
MOTRIL CENTRO	Costa-Alpujarras	GRANADA	64,1	0,50	1	0
MOTRIL ESTE	Costa-Alpujarras	GRANADA	64,1	0,50	2	1
MOTRIL SAN ANTONIO	Costa-Alpujarras	GRANADA	64,1	0,50	1	0
JAEN-SUR	JAEN	JAEN	89,3	0,51	3	1
PEÑAFERECIT	JAEN	JAEN	89,3	0,51	0	1
MANCHA REAL	JAEN	JAEN	85,9	0,54	1	1
HUELMA	JAEN	JAEN	66,3	0,56	4	1
ALMUNECAR	Costa-Alpujarras	GRANADA	74,4	0,57	4	2
MARQUESADO	Baza-Guadix	GRANADA	74,1	0,57	1	1
TORRE DEL CAMPO	JAEN	JAEN	103,7	0,57	1	1
ALCAUDETE	ALCALA-MARTOS	JAEN	75,0	0,57	2	0
MOLLINA	ANTEQUERA	MALAGA	107,3	0,57	5	1
PEDRO MARTINEZ	Baza-Guadix	GRANADA	59,4	0,59	3	1
TORREDONJIMENO	ALCALA-MARTOS	JAEN	109,4	1,00	1	2
IZNAJAR	LUCENA-CABRA-MONTILLA	CORDOBA	91,2	1,02	1	0
PRIEGO DE CORDOBA	LUCENA-CABRA-MONTILLA	CORDOBA	79,0	1,04	6	1
RIO NACIMIENTO	CENTRO DE ALMERIA	ALMERIA	109,3	1,05	3	1
BAILEN	ANDUJAR-LINARES	JAEN	126,2	1,08	8	1
COLMENAR	MALAGA ESTE-OESTE	MALAGA	117,8	1,10	3	1
ESTEPA	AREA SANITARIA OSUNA	SEVILLA	138,2	1,13	15	2
RUTE	LUCENA-CABRA-MONTILLA	CORDOBA	102,8	1,14	2	1
MALAGA-CARRANQUE	MALAGA ESTE-OESTE	MALAGA	132,20	1,14	0	1
MALAGA-CIUDAD JARDIN	MALAGA ESTE-OESTE	MALAGA	132,20	1,14	4	1
MALAGA-DELICIAS	MALAGA ESTE-OESTE	MALAGA	132,20	1,14	0	1
MALAGA-LIMONAR	MALAGA ESTE-OESTE	MALAGA	132,20	1,14	0	1
MALAGA-PALMA PALMILLA	MALAGA ESTE-OESTE	MALAGA	132,20	1,14	3	2
EL PALO	MALAGA ESTE-OESTE	MALAGA	132,20	1,14	2	0
MALAGA-PORTADA ALTA	MALAGA ESTE-OESTE	MALAGA	132,20	1,14	4	1
MALAGA-PUERTA BLANCA	MALAGA ESTE-OESTE	MALAGA	132,20	1,14	4	1
PUERTO DE LA TORRE	MALAGA ESTE-OESTE	MALAGA	132,20	1,14	5	1
MALAGA-SAN ANDRES TORCAL	MALAGA ESTE-OESTE	MALAGA	132,20	1,14	0	1
MALAGA-TRINIDAD	MALAGA ESTE-OESTE	MALAGA	132,20	1,14	4	0
BAENA	LUCENA-CABRA-MONTILLA	CORDOBA	99,6	1,15	6	3
LINARES "A"	ANDUJAR-LINARES	JAEN	134,3	1,15	5	2
LINARES "B"	ANDUJAR-LINARES	JAEN	134,3	1,15	6	1
LINARES "C"	ANDUJAR-LINARES	JAEN	134,3	1,15	2	1
CAMPILLOS	ANTEQUERA	MALAGA	122,9	1,15	4	2
TORREMOLINOS	MALAGA ESTE-OESTE	MALAGA	145,2	1,17	2	3
LA CAROLINA	ANDUJAR-LINARES	JAEN	148,1	1,18	9	1

Las distancias y tiempo a Granada capital se han calculado con el Mapa Oficial de Carreteras de 1999 del Ministerio de Fomento. Se han utilizado los itinerarios más rápidos y las siguientes velocidades medias según el tipo de vía

Kilómetros autopistas/autovías. (120 km/hora). Kilómetros carreteras estado. (80 km/hora).  
 Kilómetros autonómicas 1º orden. (65 km/hora). Kilómetros autonómicas 2º orden. (55 km/hora).  
 Kilómetros carreteras locales. (50 km/hora). Kilómetros travesías urbanas. (25 km/hora).

Fuentes: Mapa Oficial de Carreteras del Ministerio de Fomento 1999, BOJA y elaboración propia.

## Zonas Básicas de Salud ordenadas por distancia en Tiempo a Granada capital

ZONA BÁSICA DE SALUD	DISTRITO SANITARIO	PROVINCIA	Km	Horas	MG	PD
TORROX	AXARQUIA	MALAGA	104,4	1,19	2	1
BENALMADENA-ARROYO MIEL	COSTA DEL SOL	MALAGA	152,4	1,20	3	2
MALAGA-CAMPANILLAS	MALAGA ESTE-OESTE	MALAGA	140,6	1,20	2	1
PORCUNA	ALCALA-MARTOS	JAEN	133,9	1,22	6	1
BAEZA	NORDESTE-UBEDA	JAEN	115,8	1,22	2	2
ALAHURIN-CHURRIANA	MALAGA ESTE-OESTE	MALAGA	148,1	1,22	3	3
ANDUJAR "A"	ANDUJAR-LINARES	JAEN	153,1	1,24	6	2
ANDUJAR "B"	ANDUJAR-LINARES	JAEN	153,1	1,24	8	3
POZO ALCON	Baza-Guadix	GRANADA	108,6	1,24	2	1
OSUNA	AREA SANITARIA OSUNA	SEVILLA	160,9	1,24	4	0
LUCENA	LUCENA-CABRA-MONTILLA	CORDOBA	138,6	1,25	10	2
CARTAMA	RONDA-VALLE GUADALHORCE	MALAGA	152,1	1,25	6	2
SERON	LEVANTE-ALTO ALMANZORA	ALMERIA	122,2	1,26	5	1
PUENTE GENIL	LUCENA-CABRA-MONTILLA	CORDOBA	144,2	1,26	7	1
ALBUÑOL	Costa-Alpujarras	GRANADA	109,0	1,27	5	1
CABRA	LUCENA-CABRA-MONTILLA	CORDOBA	103,8	1,27	6	0
ARJONA	ANDUJAR-LINARES	JAEN	135,8	1,27	5	1
JODAR	NORDESTE-UBEDA	JAEN	99,0	1,27	8	1
BENAMARGOSA	AXARQUIA	MALAGA	136,1	1,27	5	1
HUESCAR	Baza-Guadix	GRANADA	139,0	1,28	11	1
LOS VELEZ	LEVANTE-ALTO ALMANZORA	ALMERIA	160,2	1,28	5	1
VIÑUELA	AXARQUIA	MALAGA	78,9	1,28	6	1
FUENGIROLA-BOLICHES	COSTA DEL SOL	MALAGA	161,3	1,28	2	1
FUENGIROLA-OESTE	COSTA DEL SOL	MALAGA	161,3	1,28	3	2
LAS LAGUNAS	COSTA DEL SOL	MALAGA	160,4	1,28	15	5
CADIAR	Costa-Alpujarras	GRANADA	91,3	1,29	4	1
UBEDA	NORDESTE-UBEDA	JAEN	158,6	1,32	4	1
ALORA	RONDA-VALLE GUADALHORCE	MALAGA	131,4	1,32	6	2
ADRA	PONIENTE-ROQUETAS	ALMERIA	118,2	1,33	6	2
NERJA	AXARQUIA	MALAGA	88,2	1,33	5	1
CASTRO DEL RIO	LUCENA-CABRA-MONTILLA	CORDOBA	124,3	1,35	4	2
ALHAURIN EL GRANDE	RONDA-VALLE GUADALHORCE	MALAGA	161,2	1,36	2	1
AGUILAR	LUCENA-CABRA-MONTILLA	CORDOBA	156,9	1,37	8	1
TORREPEROJIL	NORDESTE-UBEDA	JAEN	167,1	1,37	2	1
COIN	RONDA-VALLE GUADALHORCE	MALAGA	163,6	1,37	5	1
MONTORO	PALMA DEL RIO-MONTORO	CORDOBA	185,5	1,38	1	1
VERA	LEVANTE-ALTO ALMANZORA	ALMERIA	122,8	1,40	3	1
VELEZ NORTE	AXARQUIA	MALAGA	89,5	1,40	2	1
VELEZ SUR	AXARQUIA	MALAGA	89,5	1,40	6	2
EL SAUCEJO	AREA SANITARIA OSUNA	SEVILLA	148,4	1,40	5	1
BUJALANCE	PALMA DEL RIO-MONTORO	CORDOBA	154,1	1,41	5	2
MARBELLA-CASCO ANTIGUO	COSTA DEL SOL	MALAGA	188,5	1,41	5	0
MARBELLA ENSANCHE	COSTA DEL SOL	MALAGA	188,5	1,41	5	2
EL EJIDO	PONIENTE-ROQUETAS	ALMERIA	136,4	1,42	8	3
MONTILLA	LUCENA-CABRA-MONTILLA	CORDOBA	164,6	1,42	4	2
SANTA MARIA DEL AGUILA	PONIENTE-ROQUETAS	ALMERIA	141,6	1,44	4	2
BERJA	PONIENTE-ROQUETAS	ALMERIA	132,3	1,45	12	1
TORRE DEL MAR	AXARQUIA	MALAGA	94,7	1,45	9	1
SAN PEDRO ALCANTARA	COSTA DEL SOL	MALAGA	199,8	1,45	6	1
MARCHENA	ALCALA-DH-UTRERA-MORON	SEVILLA	199,0	1,45	3	2
UGIJAR	Costa-Alpujarras	GRANADA	106,5	1,46	4	0
ARAHAL	ALCALA-DH-UTRERA-MORON	SEVILLA	204,2	1,46	2	1
CUEVAS DE ALMANZORA	LEVANTE-ALTO ALMANZORA	ALMERIA	135,8	1,49	2	0
ALCALA DEL VALLE	SIERRA DE CADIZ	CADIZ	154,6	1,50	5	0
VICAR	PONIENTE-ROQUETAS	ALMERIA	154,9	1,51	3	2
ALTO ANDARAX	CENTRO DE ALMERIA	ALMERIA	134,6	1,52	5	1
TABERNAS	CENTRO DE ALMERIA	ALMERIA	136,0	1,52	4	0

Las distancias y tiempo a Granada capital se han calculado con el Mapa Oficial de Carreteras de 1999 del Ministerio de Fomento. Se han utilizado los itinerarios más rápidos y las siguientes velocidades medias según el tipo de vía

Kilómetros autopistas/autovías. (120 km/hora). Kilómetros carreteras estado. (80 km/hora).  
 Kilómetros autonómicas 1º orden. (65 km/hora). Kilómetros autonómicas 2º orden. (55 km/hora).  
 Kilómetros carreteras locales. (50 km/hora). Kilómetros travesías urbanas. (25 km/hora).

Fuentes: Mapa Oficial de Carreteras del Ministerio de Fomento 1999, BOJA y elaboración propia.

## *Zonas Básicas de Salud ordenadas por distancia en Tiempo a Granada capital*

ZONA BÁSICA DE SALUD	DISTRITO SANITARIO	PROVINCIA	Km	Horas	MG	PD
OLVERA	SIERRA DE CADIZ	CADIZ	158,4	1,52	7	3
LA RAMBLA	LUCENA-CABRA-MONTILLA	CORDOBA	174,8	1,52	9	3
ESTEPONA	COSTA DEL SOL	MALAGA	215,6	1,52	9	2
ECIJA-ALMORRON	AREA SANITARIA OSUNA	SEVILLA	174,4	1,53	4	2
MARMOL	LEVANTE-ALTO ALMANZORA	ALMERIA	146,3	1,54	6	1
VILLACARRILLO	NORDESTE-UBEDA	JAEN	189,1	1,54	3	2
ROQUETAS	PONIENTE-ROQUETAS	ALMERIA	156,9	1,55	4	3
ALBOX	LEVANTE-ALTO ALMANZORA	ALMERIA	173,6	1,56	8	1
BAJO ANDARAX	CENTRO DE ALMERIA	ALMERIA	140,6	1,57	0	1
MORON	ALCALA-DH-UTRERA-MORON	SEVILLA	209,6	1,57	10	3
BENAMEJI	LUCENA-CABRA-MONTILLA	CORDOBA	119,1	1,09	6	1
LA LUISIANA	AREA SANITARIA OSUNA	SEVILLA	188,7	2,00	2	1
LOS ALCORES	MACARENA-CARMONA	SEVILLA	227,1	2,02	4	1
LA CARLOTA	CORDOBA	CORDOBA	195,3	2,04	3	0
SANTISTEBAN DEL PUERTO	ANDUJAR-LINARES	JAEN	193,2	2,04	10	1
PEAL DE BECERRO	NORDESTE-UBEDA	JAEN	144,9	2,05	8	2
CORDOBA-CIUDAD JARDIN	CORDOBA	CORDOBA	159,7	2,06	1	1
CORDOBA-FUENSANTA	CORDOBA	CORDOBA	159,7	2,06	2	1
CORDOBA-HUERTA DE LA REINA	CORDOBA	CORDOBA	159,7	2,06	1	1
CORDOBA-LEVANTE	CORDOBA	CORDOBA	159,7	2,06	2	1
CORDOBA-LA MARINA	CORDOBA	CORDOBA	159,7	2,06	2	0
CORDOBA-POLIGONO GUADALQUIVIR	CORDOBA	CORDOBA	159,7	2,06	2	0
UTRERA-NORTE	ALCALA-DH-UTRERA-MORON	SEVILLA	225,6	2,06	3	2
UTRERA-SUR	ALCALA-DH-UTRERA-MORON	SEVILLA	225,6	2,06	4	0
ALMERIA PERIFERIA	ALMERIA	ALMERIA	152,1	2,10	0	1
CIUDAD JARDIN ALMERIA	ALMERIA	ALMERIA	152,1	2,10	0	2
CRUZ DE CARAVACA	ALMERIA	ALMERIA	152,1	2,10	2	1
CAMAS	CAMAS	SEVILLA	254,3	2,10	0	1
SEVILLA-CERRO DEL AGUILA	SEVILLA SUR-ESTE	SEVILLA	244,4	2,11	1	0
SEVILLA-PINO MONTANO	MACARENA-CARMONA	SEVILLA	244,4	2,11	1	0
SEVILLA-POLIGONO NORTE	MACARENA-CARMONA	SEVILLA	244,4	2,11	2	1
SEVILLA-POLIGONO SUR	SEVILLA SUR-ESTE	SEVILLA	244,4	2,11	2	0
SEVILLA-TORREBLANCA	SEVILLA SUR-ESTE	SEVILLA	244,4	2,11	1	0
SEVILLA-LAS LETANIAS	SEVILLA SUR-ESTE	SEVILLA	244,4	2,11	3	1
SORBAS	CENTRO DE ALMERIA	ALMERIA	162,7	2,12	5	1
CASTILLEJA DE LA CUESTA	CAMAS	SEVILLA	256,6	2,12	3	0
LA ALGABA	MACARENA-CARMONA	SEVILLA	253,3	2,12	1	1
CAZORLA	NORDESTE-UBEDA	JAEN	152,1	2,13	5	0
MAIRENA DEL ALJARAFE	SEVILLA SUR-ESTE	SEVILLA	257,8	2,15	1	0
LA RINCONADA	RINCONADA	SEVILLA	255,6	2,16	6	2
SAN ROQUE	ALGECIRAS-LA LINEA	CADIZ	253,1	2,17	7	2
BEAS DE SEGURA	NORDESTE-UBEDA	JAEN	218,6	2,17	3	1
RONDA NORTE	RONDA-VALLE GUADALHORCE	MALAGA	175,6	2,18	12	2
RONDA SUR	RONDA-VALLE GUADALHORCE	MALAGA	175,6	2,18	4	2
NIJAR	ALMERIA	ALMERIA	177,0	2,19	5	1
LA LINEA-CENTRO	ALGECIRAS-LA LINEA	CADIZ	255,6	2,21	6	2
FUENTE PALMERA	PALMA DEL RIO-MONTORO	CORDOBA	213,0	2,21	3	1
SANLUCAR LA MAYOR	ALJARAFE	SEVILLA	272,7	2,21	5	0
PALMA DEL RIO	PALMA DEL RIO-MONTORO	CORDOBA	202,6	2,22	9	1
GUILLENA	CAMAS	SEVILLA	268,3	2,23	3	1
ALGECIRAS-NORTE	ALGECIRAS-LA LINEA	CADIZ	265,6	2,25	4	2
ALGECIRAS-SALADILLO	ALGECIRAS-LA LINEA	CADIZ	265,6	2,25	11	3
LOS BARRIOS	ALGECIRAS-LA LINEA	CADIZ	264,89	2,25	5	2
POSADAS	PALMA DEL RIO-MONTORO	CORDOBA	217,2	2,25	2	1
BENAOJAN	RONDA-VALLE GUADALHORCE	MALAGA	183,6	2,27	7	1
OLIVARES	ALJARAFE	SEVILLA	278,4	2,27	2	1
BRENES	RINCONADA	SEVILLA	266,0	2,29	3	1

Las distancias y tiempo a Granada capital se han calculado con el Mapa Oficial de Carreteras de 1999 del Ministerio de Fomento. Se han utilizado los itinerarios más rápidos y las siguientes velocidades medias según el tipo de vía

Kilómetros autopistas/autovías. (120 km/hora).      Kilómetros carreteras estado. (80 km/hora).  
 Kilómetros autonómicas 1º orden. (65 km/hora).      Kilómetros autonómicas 2º orden. (55 km/hora).  
 Kilómetros carreteras locales. (50 km/hora).      Kilómetros travesías urbanas. (25 km/hora).

Fuentes: Mapa Oficial de Carreteras del Ministerio de Fomento 1999, BOJA y elaboración propia.

## Zonas Básicas de Salud ordenadas por distancia en Tiempo a Granada capital

ZONA BÁSICA DE SALUD	DISTRITO SANITARIO	PROVINICA	Km	Horas	MG	PD
PILAS	ALJARAFE	SEVILLA	282,4	2,31	4	0
VILLAMARTIN	SIERRA DE CADIZ	CADIZ	199,0	2,33	16	3
VILLANUEVA CORDOBA	NORTE CORDOBA	CORDOBA	241,0	2,34	3	0
BOLLULLOS CONDADO	CONDADO	HUELVA	303,0	2,35	3	0
LAS CABEZAS DE SAN JUAN	ALCALA-DH-UTRERA-MORON	SEVILLA	259,9	2,35	0	1
PALMA DEL CONDADO	CONDADO	HUELVA	304,1	2,36	1	0
TARIFA	ALGECIRAS-LA LINEA	CADIZ	285,9	2,37	5	1
SANTIAGO PONTONES	NORDESTE-UBEDA	JAEN	198,5	2,37	4	1
ORCERA	NORDESTE-UBEDA	JAEN	244,1	2,40	13	1
CONDADO-OCCIDENTAL	CONDADO	HUELVA	315,4	2,41	4	2
JIMENA DE LA FRONTERA	ALGECIRAS-LA LINEA	CADIZ	267,8	2,42	5	1
CARBONERAS	ALMERIA	ALMERIA	208,0	2,44	1	1
ALMONTE	CONDADO	HUELVA	311,6	2,45	6	1
CAMPIÑA-NORTE	HUELVA-COSTA	HUELVA	329,0	2,47	4	1
ALGATOCIN	RONDA-VALLE GUADALHORCE	MALAGA	202,1	2,47	5	2
CAMPIÑA-SUR	HUELVA-COSTA	HUELVA	335,3	2,54	4	2
SANTA OLALLA DE CALA	CAMAS	SEVILLA	314,8	2,55	1	0
ARCOS DE LA FRONTERA	SIERRA DE CADIZ	CADIZ	222,1	2,56	8	2
UBRIQUE	SIERRA DE CADIZ	CADIZ	211,0	2,56	3	1
HUELVA-MOLINO DE LA VEGA	HUELVA-COSTA	HUELVA	340,5	2,56	3	2
HUELVA-LA ORDEN	HUELVA-COSTA	HUELVA	340,5	2,56	1	1
HUELVA-LOS ROSALES	HUELVA-COSTA	HUELVA	340,5	2,56	1	1
HUELVA-EL TORREON	HUELVA-COSTA	HUELVA	340,5	2,56	4	2
GIBRALEÓN	HUELVA-COSTA	HUELVA	344,4	2,58	6	1
VILLANUEVA DEL ARZOBISPO	NORDESTE-UBEDA	JAEN	199,4	2,01	3	1
PUERTO SANTA MARIA-NORTE	CADIZ-BAHIA	CADIZ	355,9	3,00	1	2
CONSTANTINA	SIERRA NORTE	SEVILLA	250,8	3,01	4	0
VALVERDE DEL CAMINO	SIERRA ANDEVALO	HUELVA	333,5	3,03	2	0
CADIZ-LA VIÑA	CADIZ-BAHIA	CADIZ	359,5	3,06	3	2
CADIZ-PUNTALES	CADIZ-BAHIA	CADIZ	359,5	3,06	5	1
CADIZ-SANTA MARIA	CADIZ-BAHIA	CADIZ	359,5	3,06	2	0
SAN FERNANDO- RODRIGUEZ ARIAS	CADIZ-BAHIA	CADIZ	358,7	3,07	2	1
ARACENA	SIERRA ANDEVALO	HUELVA	331,1	3,08	6	0
CHICLANA LA BANDA	CADIZ-BAHIA	CADIZ	365,5	3,10	3	1
PUNTA HUMBRIA	HUELVA-COSTA	HUELVA	359,6	3,11	4	1
MINAS DE RIOTINTO	SIERRA ANDEVALO	HUELVA	326,1	3,13	12	2
PEÑARROYA	NORTE CORDOBA	CORDOBA	230,6	3,14	14	1
CARTAYA	HUELVA-COSTA	HUELVA	366,0	3,14	6	1
MEDINA SIDONIA	CADIZ-BAHIA	CADIZ	358,4	3,15	4	2
CALANAS	SIERRA ANDEVALO	HUELVA	349,5	3,17	5	1
CONIL	CADIZ-BAHIA	CADIZ	380,2	3,21	0	1
CAZALLA DE LA SIERRA	SIERRA NORTE	SEVILLA	269,6	3,22	3	0
JEREZ-DELICIAS	JEREZ-SANLUCAR	CADIZ	252,3	3,27	11	1
JEREZ-LA BARCA	JEREZ-SANLUCAR	CADIZ	252,3	3,27	3	0
JEREZ-SAN TELMO	JEREZ-SANLUCAR	CADIZ	252,3	3,27	4	0
CORTEGANA	SIERRA ANDEVALO	HUELVA	358,9	3,30	7	1
POZOBLANCO	NORTE CORDOBA	CORDOBA	207,0	3,32	9	1
AYAMONTE	HUELVA-COSTA	HUELVA	391,2	3,32	7	1
CUMBRES MAYORES	SIERRA ANDEVALO	HUELVA	369,8	3,39	5	1
HINOJOSA DEL DUQUE	NORTE CORDOBA	CORDOBA	250,6	3,40	5	0
ANDEVALO OCCIDENTAL	HUELVA-COSTA	HUELVA	388,9	3,46	12	1
SANLUCAR-BARRIO ALTO	JEREZ-SANLUCAR	CADIZ	276,5	3,55	8	3
SANLUCAR-BARRIO BAJO	JEREZ-SANLUCAR	CADIZ	276,5	3,55	5	1
ROTA	JEREZ-SANLUCAR	CADIZ	279,8	4,00	8	2
CHIPIONA	JEREZ-SANLUCAR	CADIZ	283,2	4,03	3	1

Las distancias y tiempo a Granada capital se han calculado con el Mapa Oficial de Carreteras de 1999 del Ministerio de Fomento. Se han utilizado los itinerarios más rápidos y las siguientes velocidades medias según el tipo de vía

Kilómetros autopistas/autovías. (120 km/hora).      Kilómetros carreteras estado. (80 km/hora).  
 Kilómetros autonómicas 1º orden. (65 km/hora).      Kilómetros autonómicas 2º orden. (55 km/hora).  
 Kilómetros carreteras locales. (50 km/hora).      Kilómetros travesías urbanas. (25 km/hora).

Fuentes: Mapa Oficial de Carreteras del Ministerio de Fomento 1999, BOJA y elaboración propia.

**Municipios de la provincia de Almería. Datos demográficos y de interés.**

Nombre del Municipio	K-2	K-Ca	Den	Hb-98	Hb-96	Paro	%+65	%0-4	%0-14	%15-65	Con	Ban	Far
Abla	45	65	34	1516	1529	219	21,83	4,02	14,71	63,46	1	2	1
Abrucena	84	67	17	1462	1460	361	19,84	4,65	16,76	63,41	1	1	1
Adra	90	53	234	21016	20898	975	10,09	6,12	21,95	67,96	4	22	7
Albánchez *	35	80	17	605	626	63	30,74	3,14	7,6	61,65	1	2	1
Alboloduy	70	34	12	813	817	131	23,37	2,58	11,93	64,7	1	1	1
Albox	168	130	56	9471	9456	763	16,43	4,74	21,72	61,85	2	11	4
Alcolea *	35	68	24	849	858	36	18,85	5,3	17,31	63,84	2	2	2
Alcóntar	94	138	6	603	621	53	25,37	3,81	11,28	63,35	2	0	1
Alcudia de Monteagud *	16	88	10	159	183	9	38,36	1,26	8,18	53,46	1	0	1
Alhabia	16	27	42	675	694	87	18,96	4,74	17,63	63,41	1	1	1
Alhama de Almería	26	25	120	3111	3104	414	14,53	5,98	20,35	65,12	1	4	1
Alicún	6	31	41	245	249	20	21,22	6,12	16,33	62,45	1	0	1
Almería	296	0	568	168025	170503	14157	12,19	5,73	20,23	67,58	14	189	94
Almócita	31	54	6	187	193	42	32,62	2,14	10,7	56,68	1	0	1
Alsodux	20	21	5	106	113	15	33,96	0	3,77	62,26	1	0	1
Antas	99	91	27	2666	2659	120	13,8	5,59	19,88	66,32	1	3	1
Arboleas	66	120	23	1540	1550	185	22,27	4,68	15,32	62,4	1	2	1
Armuña de Almanzora	8	116	41	330	339	37	24,85	5,15	16,06	59,09	1	0	1
Bacares	95	135	3	278	287	70	32,37	2,88	13,31	54,32	1	0	1
Bayárcal	38	84	9	334	357	28	24,25	2,69	14,37	61,38	1	0	1
Bayarque	26	120	9	237	235	33	31,65	2,53	8,86	59,49	1	0	1
Bédar	47	88	12	550	552	50	25,09	3,45	9,27	65,64	1	0	1
Beires *	39	55	4	141	133	5	41,13	5,67	9,22	49,65	1	0	0
Benahadux	17	10	161	2740	2702	107	11,61	7,63	22,59	65,8	2	2	1
Benitagla	6	64	14	86	111	3	54,65	1,16	3,49	41,86	1	0	0
Benizalón	32	60	10	324	328	58	25,93	2,78	12,65	61,42	2	0	1
Bentarique	11	32	29	319	331	79	27,9	1,25	11,29	60,82	1	0	1
Berja	217	52	61	13197	13043	1003	13,18	6,4	21,89	64,93	3	13	6
Canjáyar	67	47	26	1728	1783	269	25,69	4,22	13,37	60,94	1	4	1
Cantoria	79	92	41	3206	3357	442	22,68	4,65	15,66	61,67	2	5	1
Carboneras	95	68	66	6312	6215	234	7,98	6,5	23,07	68,95	4	7	2
Castro de Filabres	29	48	6	181	207	12	32,6	3,87	17,68	49,72	1	0	0
Chercos	13	79	23	298	274	14	22,48	2,68	10,74	66,78	1	0	1
Chirivel	197	139	9	1837	9625	127	25,31	3,38	13,5	61,19	2	2	4
Cóbdar	32	76	8	255	289	37	30,59	1,96	11,37	58,04	1	0	1
Cuevas del Almanzora	265	97	36	9495	1860	971	15,02	5,48	20,16	64,82	6	12	1
Dalías	147	42	25	3639	3590	171	15,53	5,25	17,94	66,53	0	5	1
Ejido (El)	221	32	227	50170	76	2046	6,6	6,94	22,05	71,36	9	49	
Enix	67	25	3	232	223	17	29,74	2,59	5,6	64,66	1	0	1
Felix	81	26	7	565	562	53	27,79	3,54	12,39	59,82	1	0	1
Fines	23	101	75	1716	1746	61	13,52	5,77	20,34	66,14	1	2	1
Fiñana	134	74	19	2607	2644	415	20,1	5,56	18,07	61,83	1	2	2
Fondón	91	63	10	918	934	80	23,86	4,03	13,73	62,42	3	1	1
Gádor	88	15	29	2577	2596	224	25,3	1,24	3,65	71,05	1	3	1
Gallardos (Los)	35	80	50	1738	1761	176	17,55	4,66	18,47	63,98	1	1	1
Garrucha	0	93		5001	4867	411	10,94	5,94	21,24	67,83	1	6	2
Gérgal	229	40	5	1063	1089	198	25,78	3,76	13,55	60,68	1	2	1
Huécija	19	31	28	532	537	48	21,62	6,02	17,67	60,71	1	1	1
Huércal de Almería	21	5	283	5951	5366	398	7,01	7,39	21,11	71,89	3	8	2
Huércal-Overa	318	115	44	13839	13756	1074	16,31	5,42	18,19	65,5	2	14	5
Illar	19	34	25	469	489	24	27,29	5,97	16,2	56,5	1	1	1

**K-2:** Extensión en Km-2 **K-Ca:** Distancia en Km a la Capital de la Provincia. **Den:** Densidad de Población **Hb-98:** Habitantes 1998 **Hb-96:** Habitantes 1996 **Paro 1996** **%+65:** Porcentaje habitantes de más de 65 años en 1996. **%0-4:** Porcentaje habitantes de 0 a 4 años en 1996. **%0-14:** Porcentaje habitantes de 0 a 14 años en 1996. **%15-65:** Porcentaje habitantes de 15 a 65 años en 1996. **Con:** Centros Salud y Consultorios 1998 **Ban:** Bancos 1998 **Far:** Farmacias 1998.

**Municipios de la provincia de Almería. Datos demográficos y de interés.**

Nombre del Municipio	K-2	K-Ca	Den	Hb-98	Hb-96	Paro	%+65	%0-4	%0-14	%15-65	Con	Ban	Far
Instinción	33	37	17	545	547	37	26,06	2,2	11,38	62,57	1	0	1
Laroya	22	114	5	108	108	15	24,07	7,41	14,81	61,11	1	0	1
Láujar de Andarax	93	69	20	1830	1815	146	16,72	4,48	18,91	64,37	1	2	1
Líjar	28	86	18	502	516	47	21,71	3,59	15,74	62,55	1	0	1
Lubrín	138	72	13	1780	1823	170	30,34	2,3	10,22	59,44	8	3	1
Lucainena de las Torres *	123	53	5	565	588	89	24,42	3,54	10,44	65,13	2	0	1
Lúcar	100	127	8	786	799	65	22,01	4,07	18,19	59,8	2	0	1
Macael	44	107	132	5828	5956	224	11,26	6,07	20,61	68,14	1	5	2
María	226	185	7	1635	1658	263	21,96	4,22	15,96	62,08	2	2	1
Mojácar	74	90	61	4525	4394	207	15,47	1,57	5,88	78,65	2	10	3
Mojonera (La)	24	28	273	6561	6460	185	6,81	6,9	24,13	69,06	2	8	2
Nacimiento *	81	52	7	539	541	67	31,54	2,23	9,65	58,81	1	1	1
Níjar	600	32	26	15406	15017	1163	11,08	6,04	20,95	67,97	17	19	4
Ohanes	32	52	25	811	817	84	25,89	4,44	13,81	60,3	1	2	1
Olula de Castro	34	54	5	178	197	58	33,71	2,25	5,06	61,24	1	0	0
Olula del Río	24	103	248	5952	6165	227	12,6	6,03	19,15	68,25	1	8	2
Oria	235	150	9	2121	2240	261	30,36	3,54	13,06	56,58	2	2	1
Padules	26	52	19	491	488	70	30,75	1,43	7,74	61,51	1	2	1
Partaloa	53	101	7	381	394	119	30,71	3,15	8,4	60,89	1	0	1
Paterna del Río	45	71	8	363	335	23	28,37	3,58	11,02	60,61	1	0	1
Pechina	46	11	58	2663	2564	278	12,35	6,61	21,86	65,79	2	2	1
Pulpí	95	121	56	5291	5202	612	12	6,46	21,6	66,4	6	5	1
Purchena	56	111	29	1634	1696	132	20,01	4,53	18,42	61,57	2	3	1
Rágol	27	39	14	384	395	7	25	1,82	9,64	65,36	1	1	1
Rioja	36	13	33	1185	1180	197	16,79	5,06	18,57	64,64	2	1	1
Roquetas de Mar	60	19	676	40582	37237	1597	6,57	6,65	20,81	72,62	5	46	15
Santa Cruz de Marchena	20	31	11	219	215	21	28,77	1,83	5,94	65,3	1	0	1
Santa Fe de Mondújar	35	22	12	412	411	74	28,88	2,91	12,38	58,74	1	0	1
Senés	50	50	7	335	359	64	26,87	2,39	10,75	62,39	1	0	1
Serón	166	127	16	2673	2742	236	25,36	4,3	14,33	60,31	1	3	2
Sierro	27	117	18	495	510	41	21,62	6,67	19,39	58,99	1	0	1
Somontín	16	116	31	500	508	39	26,6	5	15,8	57,6	1	0	1
Sorbás	249	56	11	2748	2834	369	20,2	4,55	15,94	63,86	5	4	1
Sufí	10	115	25	246	233	37	25,61	3,66	13,82	60,57	1	0	1
Tabernas	280	29	12	3241	3457	481	18,24	5,4	18,42	63,34	1	4	1
Taberno	44	128	23	1002	1023	19	27,25	4,39	17,27	55,49	1	1	1
Tahal	95	68	4	368	415	34	33,42	2,99	10,05	56,52	2	1	1
Terque	16	27	27	430	444	60	24,65	3,02	13,95	61,4	1	1	1
Tíjola	68	165	56	3796	3845	184	17,86	5,98	19,07	63,07	1	5	2
Tres Villas (Las)	85	57	7	630	686	173	33,49	2,54	9,21	57,3	3	0	1
Turre	108	85	20	2151	2157	317	17,71	4,7	16,74	65,55	1	2	1
Turrillas	39	47	6	242	289	54	25,21	5,79	18,6	56,2	1	0	1
Uleila del Campo	39	55	25	969	1007	165	24,36	3,3	14,45	61,2	1	1	1
Urrácal	25	114	13	332	345	19	30,72	5,12	17,17	52,11	1	0	1
Velesique	66	48	5	312	348	21	38,46	2,24	9,62	51,92	1	0	1
Vélez-Blanco	442	164	5	2190	2317	255	30,41	4,75	14,98	54,61	2	2	2
Vélez-Rubio	282	175	23	6463	6528	531	22,2	4,75	16,45	61,35	1	8	3
Vera	63	92	106	6695	6453	392	11,7	6,72	21,76	66,54	1	10	2
Viator	21	6	161	3385	3186	281	10,96	6,23	20,65	68,39	1	4	2
Vícar	64	22	234	14973	14807	515	6,81	7,49	24,66	68,53	4	13	3
Zurgena	72	95	29	2081	2123	197	20,42	3,89	16,53	63,05	2	3	1

**K-2:** Extensión en Km-2 **K-Ca:** Distancia en Km a la Capital de la Provincia. **Den:** Densidad de Población **Hb-98:** Habitantes 1998 **Hb-96:** Habitantes 1996 **Paro 1996** **%+65:** Porcentaje habitantes de más de 65 años en 1996. **%0-4:** Porcentaje habitantes de 0 a 4 años en 1996. **%0-14:** Porcentaje habitantes de 0 a 14 años en 1996. **%15-65:** Porcentaje habitantes de 15 a 65 años en 1996. **Con:** Centros Salud y Consultorios 1998 **Ban:** Bancos 1998 **Far:** Farmacias 1998.

**Municipios de la provincia de Cádiz. Datos demográficos y de interés.**

Nombre del Municipio	K-2	K-Ca	Den	Hb-98	Hb-96	Paro	%+65	%0-4	%0-14	%15-65	Con	Ban	Far
Alcalá de los Gazules	480	70	12	5578	5689	603	14,84	7,21	21,19	63,97	1	5	2
Alcalá del Valle	47	155	112	5277	5208	1518	10,86	5,97	22,13	67,01	1	3	1
Algar	27	87	68	1833	1906	328	14,62	5,29	17,57	67,81	1	3	1
Algeciras	85	120	1200	101972	101907	9444	11,24	5,55	20,23	68,54	8	77	45
Algodonales	134	118	42	5680	5691	1135	13,26	5,62	20,26	66,48	2	5	1
Arcos de la Frontera	527	67	53	27897	28110	3340	10,36	6,7	22,01	67,63	3	18	10
Barbate	142	64	154	21916	21888	3121	11,47	6,02	21,28	67,26	2	13	7
Barrios (Los)	331	131	49	16083	15507	1288	8,3	6,9	22,55	69,15	3	10	6
Benalup-Casas Viejas	59	65	105	6179	5971		8,5	6,54	22,85	68,65	1	0	2
Benaocaz	69	120	9	592	597	53	13,34	6,59	20,61	66,05	1	2	1
Bornos	54	79	149	8062	8054	1813	10,98	6,31	21,74	67,28	2	9	4
Bosque (El)	31	101	59	1833	1802	288	10,47	6,6	19,04	70,49	1	3	1
Cádiz	14	0	10224	143129	145595	15943	12,99	4,25	16,82	70,18	6	136	61
Castellar de la Frontera	179	153	14	2428	2388	191	10,91	6,84	21	68,08	2	2	1
Chiclana de la Frontera	205	22	271	55494	16687	4735	7,29	6,77	22,93	69,78	2	31	8
Chipiona	33	54	485	15989	53001	1693	8,29	6,54	22,95	68,76	1	12	18
Conil de la Frontera	88	43	194	17089	15518	1923	9,75	6,12	21,81	68,44	2	9	6
Espera	123	82	32	3957	3969	728	10,31	5,96	20,65	69,04	1	4	1
Gastor (El)	28	131	72	2015	2010	417	12,61	4,81	18,61	68,78	1	3	1
Grazalema	122	142	18	2256	2298	330	16	6,56	20,21	63,79	2	3	2
Jerez de la Frontera	1389	37	131	181602	182269	23705	10,62	5,6	19,77	69,61	19	152	77
Jimena de la Frontera	346	164	26	8948	8999	1123	15,78	5,57	18,63	65,59	3	11	4
Línea de la Concepción	19	134	3138	59629	59293	8149	12,61	6,08	19,74	67,65	3	30	28
Medina-Sidonia	489	46	22	10872	10750	1946	11,07	5,46	20,63	68,3	1	12	5
Olvera	194	139	46	8884	8991	1423	14,73	5,85	18,83	66,43	1	10	3
Paterna de Rivera	14	56	366	5121	5093	722	9,2	6,93	23,34	67,47	1	3	1
Prado del Rey	50	105	116	5785	5726	663	12,46	5,6	19,78	67,76	1	7	2
Puerto de Santa María	159	21	464	73728	72460	7737	8,48	6,13	21,42	70,1	3	56	36
Puerto Real	198	12	169	33415	33069	3150	8,22	5,87	21,18	70,6	3	18	11
Puerto Serrano	80	105	83	6677	6673	1086	8,85	8,72	25,86	65,28	1	4	2
Rota	85	36	291	24704	24197	1993	9,13	6,49	21,27	69,6	1	24	7
San Fernando	35	14	2400	84014	85882	8592	9,99	6,13	21,85	68,16	3	43	30
San José del Valle	22	71	196	4322	4299		11,29	6,36	20,01	68,7	1	0	1
San Roque	146	134	153	22322	22168	2458	10,8	5,92	20,07	69,13	9	26	12
Sanlúcar de Barrameda	172	44	357	61382	61088	7020	9,43	6,35	23,11	67,46	4	35	20
Setenil de las Bodegas	82	157	38	3130	3138	552	14,54	6,71	20,8	64,66	1	3	1
Tarifa	418	101	36	15118	14993	1936	12,87	6,05	20,18	66,95	4	10	6
Torre Alháuquime	17	145	58	988	1018	311	13,06	5,77	18,72	68,22	1	1	1
Trebujena	70	57	99	6927	6915	1410	11,19	5,44	20,01	68,8	1	3	2
Ubrique	70	118	257	17960	18102	2303	10,79	4,9	18,93	70,29	1	14	5
Vejer de la Frontera	263	54	48	12731	12823	1336	13,53	5,99	20,07	66,4	1	12	6
Villaluenga del Rosari	59	128	8	451	511	40	17,74	6,43	20,84	61,42	1	1	1
Villamartín	211	92	57	11963	11967	2110	10,61	7,07	22,05	67,34	1	10	4
Zahara	72	124	22	1552	1542	286	17,2	4,96	17,4	65,4	1	4	1

**K-2:** Extensión en Km-2 **K-Ca:** Distancia en Km a la Capital de la Provincia. **Den:** Densidad de Población **Hb-98:** Habitantes 1998 **Hb-96:** Habitantes 1996 **Paro 1996** **%+65:** Porcentaje habitantes de más de 65 años en 1996. **%0-4:** Porcentaje habitantes de 0 a 4 años en 1996. **%0-14:** Porcentaje habitantes de 0 a 14 años en 1996. **%15-65:** Porcentaje habitantes de 15 a 65 años en 1996. **Con:** Centros Salud y Consultorios 1998 **Ban:** Bancos 1998 **Far:** Farmacias 1998.

**Municipios de la provincia de Córdoba. Datos demográficos y de interés.**

Nombre del Municipio	K-2	K-Ca	Den	Hb-98	Hb-96	Paro	%+65	%0-4	%0-14	%15-65	Con	Ban	Far
Adamuz	335	32	13	4440	4466	737	17,36	5,14	20,5	62,14	2	6	2
Aguilar de la Frontera	167	50	80	13397	13334	1363	14,92	5,96	20,46	64,62	1	9	6
Alcaracejos	176	74	8	1474	1478	151	24,76	4,75	17,44	57,8	1	2	1
Almedinilla	56	114	46	2554	2572	255	21,18	6,5	18,87	59,95	1	4	2
Almodóvar del Río	173	22	41	7155	7237	1306	13,38	6,95	22,54	64,08	2	6	3
Añora	113	90	14	1628	1650	250	24,14	5,96	17,81	58,05	1	6	1
Baena *	363	62	55	20057	18736	1464	13,41	7,52	23,8	62,79	2	19	7
Belalcázar	356	104	11	3879	3943	584	23,92	5,03	16,4	59,68	1	5	2
Belmez	207	71	20	4057	4115	316	23,34	4,93	16,69	59,97	3	5	3
Benamejé	53	92	89	4735	4682	317	15,54	6,61	20,25	64,2	1	7	2
Blázquez (Los)	103	97	7	712	716	226	21,07	3,23	13,2	65,73	1	2	1
Bujalance	125	42	66	8204	8163	1147	20,06	6,02	18,28	61,65	1	8	3
Cabra	229	72	91	20819	20707	1515	15,84	5,89	19,08	65,08	1	16	7
Cañete de las Torres	104	49	33	3424	3420	431	19,25	5,96	18,9	61,86	1	5	1
Carcabuey	80	96	36	2887	2887	203	22,69	6,41	18,32	58,99	1	5	1
Cardena	513	80	4	1966	2009	177	23,4	4,53	15,72	60,89	2	4	1
Carlota (La)	79	30	130	10295	10023	1684	14,33	6,49	20,75	64,92	2	8	5
Carpio (El)	47	30	93	4394	4497	467	16,36	5,26	17,77	65,86	2	6	2
Castro del Río	220	42	36	8015	8036	793	20,26	5,8	19,24	60,5	1	7	3
Conquista	39	96	13	512	530	49	32,23	4,88	14,45	53,32	1	2	1
Córdoba	1253	0	247	309961	306248	31926	13	5,19	17,61	69,39	20	319	184
Doña Mencía	15	71	336	5047	5007	334	17,75	6,1	17,85	64,39	1	5	3
Dos Torres	129	96	19	2515	2564	301	22,54	5,96	19,24	58,21	1	4	1
Encinas Reales	34	87	69	2341	2333	231	17,51	5,98	17,47	65,01	1	4	1
Espejo	57	33	71	4023	4065	1009	22,6	4,82	15,64	61,77	1	6	2
Espiel	437	50	6	2451	2500	251	21,01	5,43	20,85	58,14	1	4	1
Fernán-Núñez	30	31	316	9494	9442	1176	15,79	5,99	19,79	64,42	1	8	2
Fuente la Lancha	8	82	54	430	444	86	22,56	3,72	15,12	62,33	1	2	1
Fuente Obejuna	591	98	10	6107	6243	945	23,15	5,03	17,21	59,64	15	6	3
Fuente Palmera	75	45	129	9695	9711	2517	12,02	6,8	23,65	64,33	5	11	6
Fuente-Tójar	24	96	35	844	859	178	28,67	4,74	14,93	56,4	2	3	1
Granjuela (La)	56	89	9	512	519	92	23,83	5,86	16,02	60,16	1	2	1
Guadalcázar	72	28	16	1167	1161	260	14,31	8,23	24,76	60,93	1	2	1
Guijo (El)	67	100	6	413	416	66	29,54	4,12	14,77	55,69	1	2	1
Hinojosa del Duque	531	94	15	7995	8042	635	23,3	5,63	17,26	59,44	1	8	3
Hornachuelos	909	51	6	5056	5006	414	13,57	5,83	21,76	64,68	1	6	3
Iznájar	136	110	38	5200	5271	582	20,6	4,58	16,04	63,37	2	8	2
Lucena	351	72	101	35564	34786	2269	12,21	6,82	21,3	66,49	3	24	11
Luque	141	74	24	3397	3422	365	22,11	6,06	17,6	60,29	1	7	2
Montalbán de Córdoba	34	44	134	4563	4639	163	16,15	5,28	18,15	65,7	1	7	1
Montemayor	58	32	66	3809	3801	666	16,59	5,93	18,9	64,51	1	5	2
Montilla	170	44	134	22792	22949	2217	15,65	6,18	19,18	65,16	1	23	8
Montoro	586	45	16	9489	9394	1003	16,88	5,94	19,46	63,65	1	11	3
Monturque	33	61	59	1935	1937	254	15,04	6,67	20,41	64,55	1	4	1
Moriles	19	65	200	3796	3765	278	16,15	7,11	21,42	62,43	1	8	1
Nueva Carteya	69	55	82	5659	5797	674	15,13	5,74	22,53	62,34	1	5	2
Obejo	215	45	7	1493	1494	290	16,41	6,56	19,16	64,43	1	3	1
Palenciana	16	104	98	1560	1563	314	19,42	6,47	18,65	61,92	1	3	1
Palma del Río	200	55	95	18948	19011	2849	13,44	5,94	20,56	66	1	18	7

**K-2:** Extensión en Km-2 **K-Ca:** Distancia en Km a la Capital de la Provincia. **Den:** Densidad de Población **Hb-98:** Habitantes 1998 **Hb-96:** Habitantes 1996 **Paro 1996** **%+65:** Porcentaje habitantes de más de 65 años en 1996. **%0-4:** Porcentaje habitantes de 0 a 4 años en 1996. **%0-14:** Porcentaje habitantes de 0 a 14 años en 1996. **%15-65:** Porcentaje habitantes de 15 a 65 años en 1996. **Con:** Centros Salud y Consultorios 1998 **Ban:** Bancos 1998 **Far:** Farmacias 1998.

**Municipios de la provincia de Córdoba. Datos demográficos y de interés.**

Nombre del Municipio	K-2	K-Ca	Den	Hb-98	Hb-96	Paro	%+65	%0-4	%0-14	%15-65	Con	Ban	Far
Pedro Abad	23	35	127	2919	2889	559	17,33	5,69	17,85	64,82	1	5	1
Pedroche	122	96	15	1848	1862	281	27,06	6,11	17,37	55,57	1	4	1
Peñarroya-Pueblonuevo	65	79	209	13606	13844	1212	19,97	5,6	19,07	60,96	1	10	8
Posadas	160	32	45	7164	7107	992	13,92	5,92	20,28	65,8	1	10	2
Pozoblanco	330	86	49	16223	16042	1049	15,85	6,7	20,18	63,96	1	15	7
Priego de Córdoba	288	103	77	22196	21732	2562	16,79	6,26	18,72	64,48	7	19	10
Puente Genil	171	68	163	27918	27472	2411	14,83	6,56	20,61	64,56	1	24	12
Rambla (La)	136	41	53	7229	7199	968	14,76	6,35	20,49	64,75	1	8	2
Rute	132	94	76	10083	10047	933	19,92	5,77	17,51	62,56	2	14	5
San Sebastián los Ballesteros	12	32	70	834	837	153	20,14	5,16	16,31	63,55	1	4	1
Santa Eufemia	187	101	6	1185	5854	203	28,44	4,14	15,19	56,37	1	3	4
Santaella	272	43	22	5869	1204	1196	14,06	5,84	22,76	63,18	3	13	1
Torrecampo	197	104	7	1417	1436	201	25,62	4,02	13,9	60,48	1	4	1
Valenzuela	19	84	78	1486	1484	123	24,36	5,18	14,2	61,44	1	4	1
Valsequillo	122	106	4	474	488	61	33,33	3,16	11,6	55,06	1	2	1
Victoria (La)	18	29	98	1767	1781	440	18,34	6,96	20,03	61,63	1	4	1
Villa del Río	22	52	325	7149	7163	688	14,24	6,28	20,65	65,11	1	8	3
Villafraña de Córdoba	58	27	65	3748	3777	506	14,91	6,96	20,81	64,27	1	4	2
Villaharta	12	38	51	614	629	92	25,08	4,89	12,7	62,21	1	4	1
Villanueva de Córdoba	430	90	23	10069	10164	878	22,11	5,59	18,13	59,76	1	8	4
Villanueva del Duque	138	76	13	1833	1895	237	27	4,36	14,95	58,05	1	4	1
Villanueva del Rey	216	67	6	1241	1259	185	28,61	4,67	15,47	55,92	1	3	1
Villaralto	24	80	65	1559	1597	517	33,1	3,08	12,12	54,78	1	4	1
Villaviciosa de Córdoba	469	43	8	3832	3911	376	21,29	4,78	16,13	62,58	2	4	2
Viso (El)	254	85	12	3153	3208	303	25,34	5,07	16,37	58,29	1	5	2
Zuheros	42	76	21	899	930	100	25,14	5,45	12,68	62,18	1	3	1

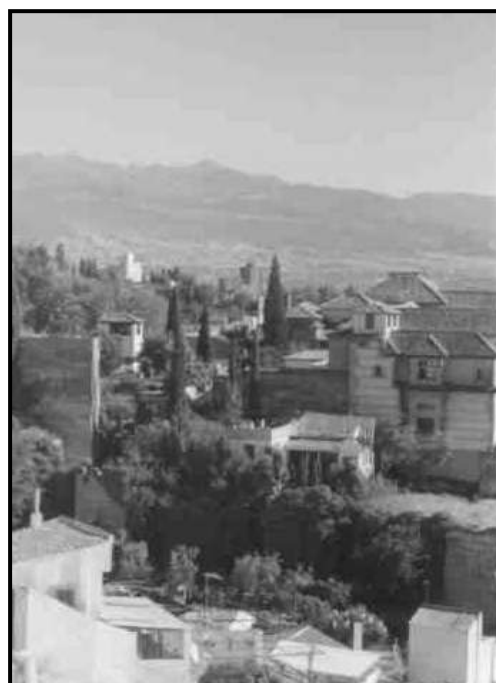

**K-2:** Extensión en Km-2 **K-Ca:** Distancia en Km a la Capital de la Provincia. **Den:** Densidad de Población **Hb-98:** Habitantes 1998 **Hb-96:** Habitantes 1996 **Paro 1996** **%+65:** Porcentaje habitantes de más de 65 años en 1996. **%0-4:** Porcentaje habitantes de 0 a 4 años en 1996. **%0-14:** Porcentaje habitantes de 0 a 14 años en 1996. **%15-65:** Porcentaje habitantes de 15 a 65 años en 1996. **Con:** Centros Salud y Consultorios 1998 **Ban:** Bancos 1998 **Far:** Farmacias 1998.

**Municipios de la provincia de Granada. Datos demográficos y de interés.**

Nombre del Municipio	K-2	K-Ca	Den	Hb-98	Hb-96	Paro	%+65	%0-4	%0-14	%15-65	Con	Ban	Far
Agrón	27	31	16	425	440	10	14,59	2,35	14,12	71,29	1	0	1
Alamedilla	91	77	10	953	1007	250	15,74	5,98	19,1	65,16	1	1	1
Albolote	79	7	161	12693	12455	808	7,94	7,37	23,57	68,49	2	14	3
Albondón	34	110	31	1060	1192	311	20,94	6,98	18,02	61,04	1	1	1
Albuñán *	9	66	54	486	509	72	26,75	3,91	12,96	60,29	1	1	1
Albuñol	63	101	87	5482	5566	314	13,33	6,84	21,49	65,18	4	8	2
Albuñuelas	140	43	9	1258	1329	303	23,61	3,82	14,39	62	1	1	1
Aldeire	70	76	11	789	788	130	23,57	3,93	11,91	64,51	1	0	1
Alfacar	17	7	250	4255	4211	266	9,73	8,18	22,23	68,04	1	5	2
Algarinejo *	93	85	57	5269	5323	395	20,74	3,23	12,49	66,77	3	3	2
Alhama de Granada	434	58	14	5894	5983	731	17,2	5,79	18,43	64,37	3	8	3
Alhendín	51	10	82	4157	4107	256	12,36	8,54	23,21	64,42	1	3	2
Alicún de Ortega *	23	104	32	727	783	295	15,82	4,4	18,84	65,34	1	0	1
Almegíjar	29	86	15	430	430	54	29,07	3,26	9,53	61,4	2	0	1
Almuñécar *	83	70	253	20997	21472	2184	14,57	6,12	20,68	64,75	5	20	9
Alpujarra de la Sierra	69	108	17	1204	1219	188	21,68	3,99	12,71	65,61	2	1	1
Alquife	12	82	80	962	1018	71	18,81	6,34	20,58	60,6	1	1	1
Arenas del Rey	117	44	17	2028	2065	267	16,77	6,16	17,7	65,53	4	1	1
Armillá	4	4	3303	13211	12859	876	9,93	7,21	21,69	68,37	1	12	3
Atarfe	47	11	223	10477	10516	1104	12,51	5,89	20,85	66,64	1	10	5
Baza	545	107	37	20113	20685	1951	15,1	7,01	22,13	62,76	2	16	8
Beas de Granada	23	20	42	959	1007	92	15,95	5,53	19,81	64,23	1	0	1
Beas de Guadix	16	58	24	389	397	98	18,25	4,11	16,97	64,78	1	0	1
Benalúa	7	61	477	3339	3357	544	13,78	7,7	22,58	63,64	1	3	2
Benalúa de las Villas	22	36	63	1379	1394	145	16,03	7,11	17,98	65,99	1	2	1
Benamaurel	128	121	19	2431	2507	617	22,42	5,18	16,7	60,88	1	2	1
Bérchules	70	108	12	808	871	31	25,12	5,07	17,2	57,67	2	2	1
Bubión	15	78	25	376	393	29	16,76	6,91	22,61	60,64	1	0	1
Busquístar	18	84	19	349	378	30	17,48	7,45	20,34	62,18	1	0	1
Cacín	40	39	21	820	835	242	17,8	5,61	14,88	67,32	2	1	1
Cádiar	47	100	36	1703	1754	213	22,43	4,76	15,68	61,89	3	4	1
Cájar	2	6	1414	2828	2768	153	11,1	5,45	20,08	68,81	2	1	1
Calahorra (La)	39	73	24	927	957	121	23,62	5,39	15,32	61,06	1	1	1
Calicasas	11	14	55	602	624	51	12,62	5,98	19,77	67,61	1	0	1
Campotéjar	36	47	40	1452	1440	159	12,19	7,58	20,04	67,77	1	3	1
Caniles	217	114	24	5116	5303	979	17,59	6	19,49	62,92	1	3	3
Cáñar	26	66	12	305	314	46	24,59	3,28	15,08	60,33	1	0	1
Capileira	57	79	10	560	572	69	16,79	6,07	19,64	63,57	1	1	1
Carataunas	5	65	38	191	203	37	23,04	4,19	19,37	57,59	1	0	1
Cástaras *	28	100	11	314	328	28	19,75	2,23	7,96	72,29	2	0	1
Castilléjar	131	139	16	2114	2120	179	24,6	3,69	11,83	63,58	3	2	1
Castril	243	150	12	2848	3067	645	21,1	5,76	15,41	63,48	3	3	1
Cenes de la Vega	6	5	753	4515	4006	231	4,1	8,77	20,16	75,75	1	5	1
Chauchina	21	17	193	4058	3969	520	12,74	6,58	18,53	68,73	3	4	1
Chimeneas	90	27	17	1537	1549	94	17,96	6,31	17,37	64,67	2	1	1
Churriana de la Vega	7	6	919	6435	6458	482	9,06	6,28	21,38	69,56	1	4	2
Cijuela	18	18	85	1523	1495	183	12,41	6,76	20,22	67,37	1	2	1
Cogollos de Guadix	30	68	26	768	798	75	22,4	6,12	15,89	61,72	1	1	1
Cogollos de la Vega *	50	14	40	2020	2035	319	15,5	7,13	20,89	63,61	1	2	2

**K-2:** Extensión en Km-2 **K-Ca:** Distancia en Km a la Capital de la Provincia. **Den:** Densidad de Población **Hb-98:** Habitantes 1998 **Hb-96:** Habitantes 1996 **Paro 1996** **%+65:** Porcentaje habitantes de más de 65 años en 1996. **%0-4:** Porcentaje habitantes de 0 a 4 años en 1996. **%0-14:** Porcentaje habitantes de 0 a 14 años en 1996. **%15-65:** Porcentaje habitantes de 15 a 65 años en 1996. **Con:** Centros Salud y Consultorios 1998 **Ban:** Bancos 1998 **Far:** Farmacias 1998.

**Municipios de la provincia de Granada. Datos demográficos y de interés.**

Nombre del Municipio	K-2	K-Ca	Den	Hb-98	Hb-96	Paro	%+65	%0-4	%0-14	%15-65	Con	Ban	Far
Colomera	112	25	15	1692	1708	223	17,73	5,61	20,33	61,94	1	2	1
Cortes de Baza	141	131	20	2765	3059	761	22,13	3,62	14,5	63,36	2	3	1
Cortes y Graena	22	53	46	1013	1026	72	18,16	6,12	16,88	64,96	4	0	1
Cuevas del Campo	97	130	23	2256	2314	300	18,48	5,36	16,53	64,98	1	2	1
Cúllar	428	127	12	5078	5229	995	22,29	5,42	17,39	60,32	4	4	2
Cúllar Vega	4	9	770	3080	2656	191	7,34	6,88	19,94	72,73	1	3	1
Darro	51	45	30	1521	1628	474	15,52	7,96	24	60,49	1	1	1
Dehesas de Guadix	57	103	12	694	713	175	11,38	8,21	25,07	63,54	1	1	1
Deifontes	40	25	60	2415	2539	534	16,19	7,16	22,28	61,53	1	3	1
Diezma	42	40	23	945	981	130	21,16	5,61	17,78	61,06	2	1	1
Dílar	79	9	19	1511	1555	95	18,66	5,03	16,08	65,25	1	1	1
Dólar	79	77	8	643	645	101	30,79	2,8	12,13	57,08	1	1	1
Dúdar	8	12	37	296	289	29	19,26	6,76	18,92	61,82	1	0	1
Dúrcal *	77	28	75	5774	6062	435	12,47	6,58	21,93	65,6	1	8	2
Escúzar	46	24	19	857	886	156	21,12	4,55	16,69	62,19	1	1	1
Ferreira	44	76	9	375	398	88	31,47	3,47	10,4	58,13	1	0	1
Fonelas	96	60	13	1286	1306	406	12,36	7,78	21,15	66,49	1	1	1
Freila	75	106	14	1034	1133	313	20,5	5,51	19,15	60,35	1	2	1
Fuente Vaqueros	16	17	248	3969	3974	508	16,12	6,45	19,5	64,37	1	5	1
Gabias (Las)	39	8	203	7906	7576	560	9,13	6,91	20,62	70,25	3	3	3
Galera	118	150	12	1378	1426	170	26,63	3,56	12,48	60,89	2	2	1
Gobernador	23	67	17	390	396	47	20	1,28	9,49	70,51	1	0	1
Gójar	12	8	278	3340	3160	263	8,89	6,56	19,82	71,29	1	1	1
Gor	181	82	6	1165	1251	175	26,87	4,81	14,68	58,45	3	1	1
Gorafe	77	92	8	581	583	155	18,42	6,02	15,15	66,44	1	0	1
Granada	88	0	2744	241471	245640	23232	14,81	4,68	17,26	67,93	14	298	191
Guadahortuna	121	65	19	2303	2334	635	11,16	7,16	23,45	65,39	1	2	1
Guadix *	326	59	62	20322	20310	1990	14,18	5,82	20,01	65,82	7	19	10
Guajares (Los)	89	62	15	1361	1382	114	27,99	2,35	11,76	60,25	3	1	1
Gualchos *	31	93	96	2968	2990	180	14,86	6	20,86	64,29	3	2	1
Güejar Sierra	239	16	11	2698	2713	426	13,83	6,49	19,01	67,16	1	3	1
Güevéjar	10	10	144	1438	1502	81	11,82	6,4	23,5	64,67	1	0	1
Huélogo	33	60	20	644	683	108	19,88	6,99	22,52	57,61	1	0	1
Huéneja	117	85	11	1277	1329	178	24,82	4,31	13,94	61,24	2	2	1
Huéscar	473	154	17	8013	8369	1511	18,4	5,74	17,91	63,7	1	6	4
Huétor de Santillán	93	12	18	1649	1687	107	12,43	9,1	22,8	64,77	1	1	1
Huétor Tájar	40	43	207	8298	8171	453	14,63	6,7	20,93	64,44	1	9	3
Huétor Vega	4	4	2074	8297	7984	490	8,38	6,81	22,16	69,46	1	6	2
Illora	197	30	54	10664	10797	3270	15,73	6,03	20,29	63,98	6	7	4
Itrabo	19	75	54	1029	1052	243	22,55	6,61	18,08	59,38	1	1	1
Iznalloz	310	35	21	6451	6705	1162	14,21	7,01	23,19	62,59	3	8	4
Jayena	80	47	17	1395	1479	322	16,27	8,39	23,58	60,14	1	1	1
Jerez del Marquesado	83	73	14	1174	1214	104	30,24	3,83	15,33	54,43	1	3	1
Jete	14	63	54	752	754	131	15,03	6,52	17,69	67,29	1	1	1
Jun	4	5	406	1623	1553	114	7,83	6,84	21,69	70,49	1	1	1
Juvenes	15	114	12	187	187	13	19,25	4,28	17,65	63,1	1	0	1
Láchar	13	20	187	2434	2335	735	10,44	6,12	19,97	69,6	2	3	1
Lanjarón	60	49	65	3877	3971	343	18,55	5,65	18,55	62,91	1	6	3
Lanteira *	53	77	13	669	683	94	25,11	4,63	14,2	60,69	1	2	1
Lecrín	40	35	59	2375	2424	316	20,46	5,85	15,49	64,04	4	4	1
Lentegí	24	64	14	347	356	13	19,31	4,61	18,73	61,96	1	0	1

**K-2:** Extensión en Km-2 **K-Ca:** Distancia en Km a la Capital de la Provincia. **Den:** Densidad de Población **Hb-98:** Habitantes 1998 **Hb-96:** Habitantes 1996 **Paro 1996** **%+65:** Porcentaje habitantes de más de 65 años en 1996. **%0-4:** Porcentaje habitantes de 0 a 4 años en 1996. **%0-14:** Porcentaje habitantes de 0 a 14 años en 1996. **%15-65:** Porcentaje habitantes de 15 a 65 años en 1996. **Con:** Centros Salud y Consultorios 1998 **Ban:** Bancos 1998 **Far:** Farmacias 1998.

**Municipios de la provincia de Granada. Datos demográficos y de interés.**

Nombre del Municipio	K-2	K-Ca	Den	Hb-98	Hb-96	Paro	%+65	%0-4	%0-14	%15-65	Con	Ban	Far
Lobras	16	96	11	181	190	5	28,18	3,87	9,94	61,88	2	0	1
Loja	443	54	45	20143	20032	1693	13,82	6,51	21,11	65,06	9	20	8
Lugros	63	62	7	412	426	50	22,82	3,16	11,41	65,78	1	0	1
Lújar	37	97	15	562	572	76	19,22	4,45	19,75	61,03	2	0	1
Malahá (La)	25	16	63	1576	1702	373	12,56	6,6	21,76	65,67	1	0	1
Maracena	5	3	2866	14331	14095	1167	9,48	6,81	21	69,52	1	13	4
Marchal	8	55	55	439	452	92	21,87	6,15	20,96	57,18	1	0	1
Moclín	113	33	41	4618	4742	859	17,37	6,82	20,51	62,13	6	4	2
Molvizar	21	70	127	2670	2640	593	14,64	6,74	18,39	66,97	1	2	1
Monachil	89	8	54	4831	5074	339	11,63	6,91	21,86	66,51	3	5	2
Montefrío	254	50	28	7030	7426	1226	18,36	5,85	18,93	62,7	2	7	4
Montejicar	88	62	33	2888	3006	576	13,43	7,03	23,51	63,05	1	2	1
Montillana	75	51	19	1396	1420	361	16,33	6,38	18,19	65,47	1	1	1
Moraleda de Zafayona	48	35	57	2722	2724	284	12,64	5,91	20,43	66,94	2	2	1
Morelábor	39	60	24	917	953	86	20,07	4,03	15,7	64,23	2	2	1
Motril *	110	69	455	50025	50316	4181	11,36	6,67	21,91	66,73	8	39	18
Murtas	72	118	12	852	906	194	23,47	6,81	17,02	59,51	2	1	1
Nevada	77	131	18	1369	1418	37	23,96	4,6	16,65	59,39	3	1	1
Nigüelas	31	32	37	1154	1139	345	23,14	4,85	13,78	63,08	1	0	1
Nívar	11	14	58	641	646	71	11,39	5,93	17,94	70,67	1	0	1
Ogíjares	7	6	1160	8123	7607	504	5,93	6,81	21,69	72,37	1	4	1
Orce	325	150	4	1427	1478	139	23,62	3,92	14,3	62,09	1	2	1
Órgiva	134	59	38	5039	5147	478	16,85	6,65	22,5	60,65	3	9	2
Otivar	57	60	19	1096	1108	192	17,06	6,57	17,97	64,96	1	2	1
Otura	24	12	160	3828	3499	188	9,17	6,4	20,06	70,77	1	2	2
Padul	89	19	75	6632	6673	1089	13,25	6,59	21,5	65,24	1	6	3
Pampaneira	17	72	20	337	335	62	17,21	5,93	18,4	64,39	1	0	1
Pedro Martínez	137	79	11	1499	1523	525	21,75	4	13,21	65,04	1	1	1
Peligros	10	5	738	7380	6983	632	7,94	6,92	22,1	69,96	1	7	2
Peza (La)	101	60	14	1450	1467	316	18,76	5,52	17,17	64,07	2	2	1
Pinar (El)	38	45	33	1253	1286	290	18,6	5,43	18,91	62,49	2	1	2
Pinos Genil	14	10	85	1186	1176	71	8,94	6,24	21,75	69,31	1	0	1
Pinos Puente	98	16	135	13215	13275	3936	13,97	6,8	21,75	64,28	6	15	6
Piñar	126	45	11	1397	1422	162	17,11	5,51	19,33	63,56	2	1	1
Polícar *	5	58	51	254	260	55	16,14	5,12	14,57	69,29	1	0	1
Polopos	27	105	47	1264	1252	19	17,64	4,91	15,82	66,53	2	1	1
Pórtugos	21	82	21	444	440	17	21,85	5,18	15,77	62,39	1	1	1
Puebla de Don Fadrique	523	184	5	2569	2643	259	22,07	4,94	17,24	60,69	2	4	2
Pulianas	6	5	600	3599	3335	311	8	7,45	21,62	70,38	1	2	1
Purullena	21	53	98	2068	2196	328	14,65	7,5	23,4	61,94	2	2	1
Quéntar	66	13	17	1108	1134	125	16,88	5,87	18,86	64,26	2	0	1
Rubite *	29	81	14	410	421	49	24,63	1,71	11,71	63,66	1	0	1
Salar	84	50	33	2783	2753	305	17,82	6,22	18,86	63,31	1	3	1
Salobreña	35	77	287	10053	10104	1003	11,96	6,94	20,45	67,59	3	6	3
Santa Cruz del Comercio	17	49	33	555	560	119	20,18	4,68	15,86	63,96	2	1	1
Santa Fe	38	11	326	12387	12349	1418	11,81	6,3	19,83	68,36	3	12	5
Soportújar	14	68	21	288	288	45	23,61	3,82	11,81	64,58	1	0	1
Sorvilán	34	92	20	679	694	137	23,86	5,89	16,2	59,94	2	0	1
Taha (La)	26	79	32	830	787	41	19,76	3,73	16,27	63,98	3	1	1
Torre-Cardela	15	67	82	1225	1240	217	15,92	4,73	16,98	67,1	1	2	1
Torvizcón	51	80	19	972	1022	136	23,87	3,4	17,18	58,95	1	1	1

K-2: Extensión en Km-2 K-Ca: Distancia en Km a la Capital de la Provincia. Den: Densidad de Población Hb-98: Habitantes 1998 Hb-96: Habitantes 1996 Paro 1996 %+65: Porcentaje habitantes de más de 65 años en 1996. %0-4: Porcentaje habitantes de 0 a 4 años en 1996. %0-14: Porcentaje habitantes de 0 a 14 años en 1996. %15-65: Porcentaje habitantes de 15 a 65 años en 1996. Con: Centros Salud y Consultorios 1998 Ban: Bancos 1998 Far: Farmacias 1998.

**Municipios de la provincia de Granada. Datos demográficos y de interés.**

Nombre del Municipio	K-2	K-Ca	Den	Hb-98	Hb-96	Paro	%+65	%0-4	%0-14	%15-65	Con	Ban	Far
Trevélez	91	97	9	793	800	85	17,28	7,06	17,15	65,57	1	2	1
Turón	56	148	6	361	387	82	21,88	5,26	13,57	64,54	1	0	1
Ugíjar	67	120	38	2572	2625	202	19,25	5,75	18,2	62,56	3	5	1
Valle (El)	26	39	53	1377	1431	315	23,53	3,12	13,07	63,4	3	1	1
Valle del Zalabí	109	70	22	2417	2431	239	18,49	5,3	17,71	63,8	3	1	1
Válor	59	119	17	1001	1024	94	28,37	3,2	13,79	57,84	3	1	1
Vegas del Genil	14	12	197	2758	2753	421	14,83	7,11	18,85	66,32	3	1	3
Vélez de Benaudalla	79	57	32	2563	2688	263	17,67	5,74	18,53	63,79	1	2	1
Ventas de Huelma	42	26	16	675	702	43	23,11	4,89	17,04	59,85	2	1	1
Villamena	20	31	51	1010	1013	27	19,01	4,85	16,04	64,95	2	0	1
Villanueva de las Torres	67	93	14	965	1012	350	17,41	5,7	20	62,59	1	1	1
Villanueva Mesía	11	40	172	1897	1922	74	14,87	6,01	20,24	64,89	1	2	1
Víznar *	13	7	57	743	742	59	20,05	4,85	17,5	62,45	1	0	1
Zafarraya	58	79	38	2213	2227	152	15,86	5,02	18,35	65,79	2	2	1
Zagra *	15	72	81	1215	1187	367	20,91	4,12	14,81	64,28	1	4	1
Zubia (La)	20	5	620	12407	11887	686	8,52	7,36	21,79	69,69	1	7	3
Zújar	102	110	28	2887	2933	499	17,32	5,75	18,25	64,43	1	2	1



**K-2:** Extensión en Km-2 **K-Ca:** Distancia en Km a la Capital de la Provincia. **Den:** Densidad de Población **Hb-98:** Habitantes 1998 **Hb-96:** Habitantes 1996 **Paro 1996** **%+65:** Porcentaje habitantes de más de 65 años en 1996. **%0-4:** Porcentaje habitantes de 0 a 4 años en 1996. **%0-14:** Porcentaje habitantes de 0 a 14 años en 1996. **%15-65:** Porcentaje habitantes de 15 a 65 años en 1996. **Con:** Centros Salud y Consultorios 1998 **Ban:** Bancos 1998 **Far:** Farmacias 1998.

**Municipios de la provincia de Huelva. Datos demográficos y de interés.**

Nombre del Municipio	K-2	K-Ca	Den	Hb-98	Hb-96	Paro	%+65	%0-4	%0-14	%15-65	Con	Ban	Far
Alájar	41	112	19	774	804	84	22,74	7,24	21,71	55,56	1	2	1
Aljaraque	34	8	287	9743	9587	437	6,87	7,1	23,23	69,91	3	5	2
Almendro (El)	171	47	5	880	862	80	17,05	6,7	18,86	64,09	1	1	1
Almonaster la Real	321	110	6	2016	2057	242	25,2	3,77	14,14	60,66	5	1	1
Almonte	859	55	20	16902	16264	1393	10,78	5,99	20,55	68,67	3	15	6
Alosno	191	43	25	4861	5054	312	22,11	5	16,29	61,59	2	2	2
Aracena	184	106	36	6683	6708	448	16,92	6	19,38	63,7	2	10	2
Aroche	498	135	7	3542	3581	546	21,09	6,04	19,9	59,01	2	3	1
Arroyomolinos de León	87	172	13	1163	1168	140	26,57	4,47	17,2	56,23	1	2	1
Ayamonte	141	52	120	16891	17566	1583	12,97	5,74	19,03	68	2	16	8
Beas	145	30	29	4165	4232	658	20,17	4,99	17,91	61,92	1	5	1
Berrocal	126	79	3	416	428	37	34,86	2,88	10,58	54,57	1	1	1
Bollulllos Par del Condado	49	47	258	12634	12741	1226	16,88	5,25	17,86	65,25	1	9	4
Bonares	65	30	78	5056	5056	473	14,93	6,67	19,01	66,06	1	7	2
Cabezas Rubias	109	81	9	973	1009	94	23,02	6,06	19,22	57,76	1	1	1
Cala	84	160	17	1450	1493	104	20,55	4,9	19,31	60,14	1	2	1
Calañas	282	64	17	4928	4974	405	23,5	4,85	17,55	58,95	4	4	3
Campillo (El)	91	71	27	2446	2452	283	19,26	5,6	17,58	63,16	2	3	1
Campofrío	47	84	18	866	871	99	18,01	4,62	15,7	66,28	1	0	1
Cañaveral de León	35	134	15	514	539	142	25,68	6,03	18,29	56,03	1	1	1
Cartaya	225	35	52	11809	11435	575	11,76	6,66	21,32	66,92	2	10	4
Castaña del Robledo	13	113	16	207	201	21	25,12	10,63	20,77	54,11	1	0	1
Cerro de Andévalo (El)	286	80	10	2762	2785	274	25,13	5,03	16,26	58,62	2	2	2
Chucena	26	62	75	1943	1930	284	18,94	6,74	19,71	61,35	1	1	1
Corteconcepción	49	114	14	680	689	67	25,29	6,18	17,94	56,76	1	1	1
Cortegana	173	121	30	5137	5206	355	20,48	4,69	18,32	61,2	3	10	2
Cortelazor	40	120	8	326	338	30	22,7	5,21	15,95	61,35	1	0	1
Cumbres de Enmedio	14	140	5	63	60	12	46,03	1,59	6,35	47,62	1	0	0
Cumbres de San Bartolo	145	145	4	575	597	122	37,22	4,7	13,91	48,87	1	1	1
Cumbres Mayores	122	144	18	2161	2184	301	21,24	5,23	16,89	61,87	1	6	1
Encinasola	178	150	10	1865	1945	225	35,34	3,91	13,14	51,53	1	3	1
Escacena del Campo	135	61	16	2159	2226	166	20,01	6,35	19,5	60,49	1	3	1
Fuenteheridos	11	116	60	658	676	135	20,67	7,9	21,88	57,45	1	1	1
Galaroza	22	117	72	1586	1594	199	19,67	5,99	17,53	62,8	1	2	1
Gibraleón	328	14	33	10868	11166	727	14,55	5,32	19,73	65,73	1	8	4
Granada de Río-Tinto	45	90	5	224	234	33	22,77	3,57	14,73	62,5	1	0	1
Granado (El)	98	60	7	664	680	75	20,03	3,92	14,46	65,51	1	1	1
Higuera de la Sierra	24	119	53	1271	1291	80	26,75	4,8	15,81	57,44	1	1	1
Hinojales	27	143	16	440	441	110	17,95	7,05	16,59	65,45	1	1	1
Hinojos	320	59	11	3529	3482	413	15,53	5,02	19,16	65,32	1	5	1
Huelva	151	0	927	139991	140675	11987	11,56	5,06	18,45	70	6	129	74
Isla Cristina	49	56	362	17761	17310	1544	10,98	6,49	22,08	66,94	2	12	7
Jabugo	25	112	104	2590	2595	156	17,49	6,56	21,12	61,39	3	3	1
Lepe	128	41	145	18565	18325	1091	9,52	6,63	22,85	67,63	2	18	5
Linares de la Sierra	29	118	10	300	301	30	27	5,33	21,67	51,33	1	0	1
Lucena del Puerto	69	24	32	2191	2180	356	13,01	6,44	19,67	67,32	1	2	1
Manzanilla	40	54	63	2519	2523	394	16,36	6,35	18,1	65,54	1	4	1
Marines (Los)	10	112	32	320	329	63	23,44	4,69	15,94	60,63	1	0	1
Minas de Riotinto	23	74	220	5056	5212	359	20,06	5,12	17,58	62,36	2	3	2
Moguer	203	20	68	13749	13371	1014	9,22	6,66	21,16	69,63	2	15	4
Nava (La)	61	120	5	321	328	19	27,41	4,05	15,26	57,32	1	1	1
Nerva	55	75	119	6544	6594	587	19,48	5,41	17,51	63	1	7	3

**K-2:** Extensión en Km-2 **K-Ca:** Distancia en Km a la Capital de la Provincia. **Den:** Densidad de Población **Hb-98:** Habitantes 1998 **Hb-96:** Habitantes 1996 **Paro 1996** **%+65:** Porcentaje habitantes de más de 65 años en 1996. **%0-4:** Porcentaje habitantes de 0 a 4 años en 1996. **%0-14:** Porcentaje habitantes de 0 a 14 años en 1996. **%15-65:** Porcentaje habitantes de 15 a 65 años en 1996. **Con:** Centros Salud y Consultorios 1998 **Ban:** Bancos 1998 **Far:** Farmacias 1998.

**Municipios de la provincia de Huelva. Datos demográficos y de interés.**

Nombre del Municipio	K-2	K-Ca	Den	Hb-98	Hb-96	Paro	%+65	%0-4	%0-14	%15-65	Con	Ban	Far
Niebla	224	29	17	3814	3846	264	14,37	6,4	19,93	65,71	1	2	2
Palma del Condado (La)	60	42	160	9614	9749	921	14,44	6,84	20,06	65,5	1	7	3
Palos de la Frontera	49	14	143	7009	6884	567	8,35	6,65	22,19	69,47	1	8	4
Paterna del Campo	132	62	30	3914	3883	766	18,88	5,85	17,55	63,57	1	3	1
Paymogo	213	81	6	1247	1294	185	23,1	6,42	19,49	57,42	1	1	1
Puebla de Guzmán	336	63	10	3228	3275	340	18,96	4,71	18,43	62,61	2	2	2
Puerto Moral	20	119	12	242	242	16	19,01	9,5	16,12	64,88	1	0	1
Punta Umbría	39	25	295	11523	10998	894	7,67	6,4	22,14	70,19	1	9	4
Rociana del Condado	72	37	88	6310	6348	501	15,32	5,66	19,26	65,42	1	4	3
Rosal de la Frontera	210	105	9	1880	1915	162	22,07	5,37	18,14	59,79	1	2	1
San Bartolomé de la Torre	57	29	51	2909	2940	170	13,03	4,98	19,7	67,27	1	2	1
San Juan del Puerto	45	14	131	5910	5990	449	10,76	6,09	20,51	68,73	1	5	2
San Silvestre de Guzmá	49	55	13	648	392	54	27,01	2,93	11,27	61,73	1	1	1
Sanlúcar de Gadiana	97	69	4	393	660	60	29,26	3,82	15,27	55,47	1	1	1
Santa Ana la Real	27	101	18	495	495	75	26,26	5,66	15,15	58,59	2	1	1
Santa Bárbara de Casa	147	80	9	1377	1401	115	23,09	3,85	16,34	60,57	1	1	1
Santa Olalla del Cala	203	149	11	2278	2285	319	18,26	6,1	19,45	62,29	1	3	1
Trigueros	118	21	61	7229	7280	685	15,24	5,96	18,61	66,15	1	8	2
Valdelarco	15	125	19	279	283	39	30,82	3,23	13,26	55,91	1	1	1
Valverde del Camino	219	46	57	12510	12609	1023	17,79	4,65	16,91	65,3	1	11	4
Villablanca	98	61	21	2052	2072	127	16,91	6,19	20,91	62,18	1	2	1
Villalba del Alcor	62	50	58	3587	3618	403	15,67	5,16	17,42	66,91	1	3	1
Villanueva de las Cruces	34	62	13	428	460	39	27,57	4,91	16,82	55,61	1	1	1
Villanueva de los Castros	264	47	10	2677	2684	179	18,83	5,42	17,52	63,65	1	4	1
Villarrasa	72	37	29	2082	2092	217	18,92	5,09	15,61	65,47	1	2	1
Zalamea la Real	239	67	15	3489	3545	432	22,24	5,07	16,77	60,99	7	4	2
Zufre	341	131	3	1097	1146	162	22,97	7,38	19,14	57,89	1	1	1



**K-2:** Extensión en Km-2 **K-Ca:** Distancia en Km a la Capital de la Provincia. **Den:** Densidad de Población **Hb-98:** Habitantes 1998 **Hb-96:** Habitantes 1996 **Paro 1996** **%+65:** Porcentaje habitantes de más de 65 años en 1996. **%0-4:** Porcentaje habitantes de 0 a 4 años en 1996. **%0-14:** Porcentaje habitantes de 0 a 14 años en 1996. **%15-65:** Porcentaje habitantes de 15 a 65 años en 1996. **Con:** Centros Salud y Consultorios 1998 **Ban:** Bancos 1998 **Far:** Farmacias 1998.

**Municipios de la provincia de Jaén. Datos demográficos y de interés.**

Nombre del Municipio	K-2	K-Ca	Den	Hb-98	Hb-96	Paro	%+65	%0-4	%0-14	%15-65	Con	Ban	Far
Albánchez de Úbeda	39	40	38	1496	1540	181	23,26	4,75	15,31	61,43	1	2	1
Alcalá la Real	261	75	82	21493	21558	2585	18,11	5,36	17,47	64,43	7	16	9
Alcaudete	237	50	48	11346	11367	1219	18,23	5,82	19,47	62,3	3	13	6
Aldequemada	120	107	5	613	622	73	24,63	4,73	15,01	60,36	1	2	1
Andújar	965	62	40	38254	37705	3261	13,3	6,01	20,06	66,64	9	22	12
Arjona	158	45	36	5683	5660	629	16,51	6,37	21,12	62,38	1	8	3
Arjonilla	43	53	93	3996	4072	360	18,52	7,13	22,52	58,96	1	6	2
Arquillos	66	83	29	1892	1900	134	16,12	6,77	22,3	61,58	2	2	1
Baeza	193	49	81	15635	16012	942	15,43	7,14	22,51	62,07	2	15	5
Bailén	117	39	149	17414	17408	1054	11,55	7,17	21,56	66,89	1	12	5
Baños de la Encina	392	52	7	2747	2756	218	16,02	6,01	21	62,98	2	2	1
Beas de Segura	217	126	37	8092	8261	833	17,56	5,75	18,98	63,46	2	13	4
Bedmar y Garcíez	119	45	27	3220	1564	627	20,71	5,19	17,39	61,89	2	3	1
Begíjar	43	45	74	3176	3111	372	17,32	6,61	19,84	62,85	1	3	1
Bélmez de la Moraleda	49	69	42	2067	2011	381	16,93	5,9	19,01	64,05	1	2	1
Benatae	44	165	13	581	585	57	29,09	4,82	12,74	58,18	1	1	1
Cabra del Santo Cristo	187	77	12	2249	2280	182	16,5	6,05	21,25	62,25	1	2	1
Cambil	140	32	23	3221	3297	695	20,52	5,77	18,38	61,1	2	2	1
Campillo de Arenas	117	40	19	2250	2291	561	20,09	6,49	20,84	59,07	1	3	1
Canena	14	47	153	2142	2137	129	17,74	6,58	18,3	63,96	1	3	1
Carboneros	59	60	12	696	700	26	19,4	5,89	15,8	64,8	1	2	1
Cárcheles	41	32	38	1550		101	24,45	5,87	17,1	58,45	2	3	
Carolina (La)	201	66	73	14674	15048	1639	13,23	5,72	21,6	65,17	2	10	4
Castellar	157	110	23	3654	3695	301	19,38	6,68	22,11	58,51	1	5	3
Castillo de Locubín	103	68	52	5366	5667	345	24,52	5,26	16,81	58,67	2	8	3
Cazalilla	47	31	17	821	867	27	19,61	6,82	23,39	57	1	2	1
Cazorla	305	105	28	8527	9690	571	21,52	5,04	19,81	58,67	3	8	3
Chiclana de Segura	236	130	6	1488	1679	69	26,14	3,9	15,39	58,47	3	1	1
Chilluévar *	39	110	46	1781	1811	110	17,86	6,01	19,09	63,05	1	2	1
Esañuela	14	36	70	976	1005	41	17,62	5,74	19,26	63,11	1	2	1
Espelúy	26	35	31	805	814	63	19,13	7,2	21,24	59,63	2	1	1
Frailles	40	89	47	1872	1891	152	23,72	4,7	15,33	60,95	1	3	1
Fuensanta de Martos	54	36	63	3377	3391	534	18,57	5,83	18,48	62,96	1	3	1
Fuerte del Rey	35	15	33	1165	1183	171	19,31	5,15	15,71	64,98	1	2	1
Génave	64	152	11	719	720	81	24,34	4,45	13,35	62,31	1	2	1
Guardia de Jaén (La)	38	10	55	2093	2051	163	17,44	7,45	20,11	62,45	1	2	1
Guarromán *	96	52	29	2825	2874	149	14,05	6,37	22,51	63,43	2	2	1
Higuera de Calatrava	39	48	18	706	1919	113	21,95	5,67	19,26	58,78	1	2	1
Hinojares	40	130	13	502	707	112	30,88	1,99	12,95	56,18	1	1	1
Hornos	118	150	6	741	524	60	26,99	4,99	16,19	56,82	2	2	1
Huelma	250	50	24	6051	761	514	14,58	5,85	19,04	66,39	2	8	1
Huesa	138	103	20	2702	6021	672	13,36	7,22	24,83	61,81	1	3	2
Ibros	56	55	54	3036	2764	396	17,89	6,42	19,86	62,25	1	3	1
Iruela (La)	124	106	16	2031	3158	247	16,3	7,78	21,47	62,24	2	2	2
Iznatoraf	87	96	14	1204	2106	50	18,27	6,23	20,27	61,46	1	2	1
Jabalquinto	73	40	35	2583	1218	104	18,04	7,24	20,71	61,25	1	2	1
Jaén	424	0	253	107184	2631	6770	12,55	5,73	19,45	68	7	113	1
Jamilena	9	16	365	3289	104776	585	17	6,87	21,16	61,84	1	3	52
Jimena	48	38	33	1589	3306	217	23,35	6,17	17,62	59,03	2	3	1
Jódar	149	54	81	12115	1604	2684	13,53	6,72	23,24	63,24	1	9	1
Lahiguera	45	31	43	1921	12060	129	20,15	5,47	16,03	63,82	1	2	4
Larva	42	87	13	531	546	152	17,14	7,16	22,03	60,83	1	1	1

K-2: Extensión en Km-2 K-Ca: Distancia en Km a la Capital de la Provincia. Den: Densidad de Población Hb-98: Habitantes 1998 Hb-96: Habitantes 1996 Paro 1996 %+65: Porcentaje habitantes de más de 65 años en 1996. %0-4: Porcentaje habitantes de 0 a 4 años en 1996. %0-14: Porcentaje habitantes de 0 a 14 años en 1996. %15-65: Porcentaje habitantes de 15 a 65 años en 1996. Con: Centros Salud y Consultorios 1998 Ban: Bancos 1998 Far: Farmacias 1998.

**Municipios de la provincia de Jaén. Datos demográficos y de interés.**

Nombre del Municipio	K-2	K-Ca	Den	Hb-98	Hb-96	Paro	%+65	%0-4	%0-14	%15-65	Con	Ban	Far
Linares	197	51	296	58410	60222	5175	13,34	5,86	20,52	66,15	4	30	27
Lopera	68	54	59	3996	4004	447	19,42	6,13	19,94	60,64	1	6	1
Lupión	24	47	46	1092	1107	46	17,77	4,67	17,4	64,84	2	1	1
Mancha Real	98	19	92	8970	8913	342	15,8	7,47	20,95	63,26	2	11	2
Marmolejo	178	70	43	7666	7707	476	16,62	6,51	20,47	62,91	1	9	2
Martos	261	24	86	22391	22307	1273	16,45	10,11	23,53	60,02	4	22	10
Mengíbar	62	24	138	8535	8563	581	11,67	7,84	23,12	65,21	1	9	3
Montizón	212	128	10	2017	2015	233	18,59	5,65	18,44	62,96	3	2	1
Navas de San Juan	176	86	30	5285	5363	205	18,86	6,28	20,28	60,85	1	5	1
Noalejo	50	47	46	2294	2408	235	21,32	6,8	18,22	60,46	2	2	2
Orcera	126	150	18	2261	2389	272	22,11	6,02	16,9	60,99	1	5	1
Peal de Becerro	147	89	36	5280	5147	208	17,94	5,55	18,81	63,26	3	6	2
Pegalajar	80	21	39	3137	3136	205	20,78	6,31	18,43	60,79	1	3	2
Porcuna	176	42	40	6974	7008	390	22,11	5,99	17,31	60,58	1	9	3
Pozo Alcón	139	134	43	6010	6385	891	15,27	6,21	21,06	63,66	2	5	2
Puente de Génave	39	135	53	2048	2073	237	20,07	5,52	18,36	61,57	2	3	1
Puerta de Segura (La)	97	141	28	2745	2818	298	21,79	6,27	19,42	58,8	2	5	1
Quesada	328	100	19	6181	6256	686	18,01	6,21	19,98	62,01	2	7	2
Rus	47	52	81	3793	3773	369	13,55	6,17	19,93	66,52	2	4	2
Sabiote	112	64	37	4186	4325	412	20,54	5,57	17,51	61,94	1	3	2
Santa Elena	145	80	7	1043	1077	146	16,4	5,75	21,28	62,32	1	1	1
Santiago de Calatrava	47	44	20	931	942	147	25,67	4,51	14,82	59,51	1	2	1
Santiago-Pontones	683	218	7	4640	5058	676	23,84	6,44	17,16	59,01	5	6	2
Santisteban del Puerto	373	104	14	5074		689	17,17	6,33	21,09	61,75	1	5	
Santo Tomás	73	96	34	2462	2503	183	19,25	5,85	17,95	62,79	1	3	1
Segura de la Sierra	225	165	10	2186	2196	189	22,37	5,03	15,28	62,35	7	4	1
Siles	178	160	16	2777	2871	231	23,66	5,44	18,33	58,01	1	5	1
Sorihuela del Guadalim *	55	115	23	1269	1283	144	16,31	6,15	19,86	63,83	1	2	1
Torre del Campo	182	11	70	12675	3033	1396	14,04	7,18	20,06	65,89	1	12	1
Torreblascopedro	61	54	50	3044	12301	327	16,62	5,88	18,92	64,45	2	3	4
Torredonjimeno	158	17	87	13773	13688	904	17,98	6,11	19,81	62,21	1	10	4
Torreperogil	91	66	83	7538	7490	646	15,89	6,01	18,98	65,12	1	6	3
Torres	80	31	23	1854	1882	135	24,7	4,96	15,86	59,44	1	3	1
Torres de Albánchez *	58	155	18	1055	1075	129	24,93	6,64	18,1	56,97	1	2	1
Úbeda	404	56	81	32524	32086	2167	14,36	6,09	19,63	66,01	5	24	12
Valdepeñas de Jaén	184	34	25	4573	4560	1138	19	6,1	19,02	61,97	2	4	2
Vilches	273	80	19	5086	5162	489	15,2	5,49	19,48	65,32	3	6	2
Villacarrillo	240	89	46	11152	11107	498	16,91	6,3	19,84	63,25	3	12	5
Villanueva de la Reina	209	42	16	3331	3301	107	19,06	6,57	19,6	61,33	2	4	2
Villanueva del Arzobispo	178	100	48	8628	8495	555	17,81	6,07	19,16	63,03	1	9	5
Villardompardo	17	30	74	1257	1279	49	29,83	5,73	14,4	55,77	1	2	1
Villares (Los)	89	13	55	4860	4968	552	15,97	6,52	21,36	62,67	1	4	2
Villarodrigo *	79	171	7	588	617	87	27,55	2,04	8,5	63,95	1	2	1
Villatorres *	73	23	56	4060	4079	594	15,91	5,96	20	64,09	3	3	1

**K-2:** Extensión en Km-2 **K-Ca:** Distancia en Km a la Capital de la Provincia. **Den:** Densidad de Población **Hb-98:** Habitantes 1998 **Hb-96:** Habitantes 1996 **Paro 1996** **%+65:** Porcentaje habitantes de más de 65 años en 1996. **%0-4:** Porcentaje habitantes de 0 a 4 años en 1996. **%0-14:** Porcentaje habitantes de 0 a 14 años en 1996. **%15-65:** Porcentaje habitantes de 15 a 65 años en 1996. **Con:** Centros Salud y Consultorios 1998 **Ban:** Bancos 1998 **Far:** Farmacias 1998.

**Municipios de la provincia de Málaga. Datos demográficos y de interés.**

Nombre del Municipio	K-2	K-Ca	Den	Hb-98	Hb-96	Paro	%+65	%0-4	%0-14	%15-65	Con	Ban	Far
Alameda	65	73	76	4961	4960	1755	12,11	6,09	21,93	65,95	1	4	1
Alcaucín	45	54	34	1509	1484	230	20,08	4,57	14,58	65,34	1	1	1
Alfarnate	34	50	43	1451	1447	66	19,78	4,34	15,51	64,71	1	2	1
Alfarnatejo	20	50	20	405	422	91	18,02	5,93	17,28	64,69	1	0	1
Algarrobo	10	38	479	4794	4735	721	11,68	5,84	20,13	68,19	2	2	2
Algatocín	20	143	49	972	1014	226	16,46	5,86	19,03	64,51	1	1	1
Alhaurín de la Torre	83	18	229	19024	16914	1412	7,1	5,76	19,37	73,53	1	10	6
Alhaurín el Grande	73	30	231	16838	16859	1942	12,41	7,01	21,09	66,5	1	10	5
Almáchar	14	32	140	1956	1967	876	14,98	6,03	18,2	66,82	1	2	1
Almargen	34	100	63	2145	2146	470	17,16	5,73	18,65	64,2	1	2	1
Almogía	163	23	26	4159	4263	727	14,43	5,77	19,55	66,03	1	2	1
Álora	170	39	74	12633	12862	1309	15,59	5,87	19,8	64,62	1	7	6
Alozaina *	34	52	64	2188	2274	128	19,7	5,21	15,49	64,81	1	2	1
Alpandeire	31	121	10	311	303	85	27,97	1,93	9,97	62,06	1	1	1
Antequera	817	47	49	40239	40181	4105	13,74	6,21	20	66,27	6	31	17
Árchez	5	52	67	333	341	77	15,32	5,71	17,42	67,27	1	0	1
Archidona	186	52	44	8168	8246	739	16,6	5,77	18,33	65,07	3	7	4
Ardales	107	53	28	2977	3030	935	15,69	5,07	19,48	64,83	1	2	1
Arenas	26	45	47	1224	1218	150	16,26	4,08	15,2	68,55	2	1	1
Arriate	8	120	427	3415	3430	595	17,77	5,77	17,16	65,07	1	2	1
Atajate *	11	133	16	176	177	29	22,16	3,41	12,5	65,34	1	1	0
Benadalid	21	138	12	253	264	49	33,2	4,74	12,25	54,55	1	1	1
Benahavís	145	79	12	1710	1721	97	11,52	6,02	16,96	71,52	1	2	1
Benalauría	20	143	25	509	521	45	18,66	7,27	18,47	62,87	2	1	1
Benalmádena	27	22	1055	28479	27147	2725	10,07	5,46	18,78	71,15	2	36	12
Benamargosa	12	47	130	1558	1590	549	21,25	4,49	15,66	63,09	1	3	1
Benamocarra	6	42	466	2795	2779	625	11,88	5,22	20	68,12	1	2	1
Benaolán	32	136	53	1684	1704	281	14,49	5,29	19,66	65,86	1	1	1
Benarrabá	25	152	24	602	647	62	25,08	4,32	16,78	58,14	1	1	1
Borge (El)	24	34	43	1032	1046	427	14,83	4,55	19,38	65,79	1	0	1
Burgo (El) *	118	71	17	2051	2070	294	18,19	6,24	19,89	61,92	1	2	1
Campillos	188	86	41	7638	7737	905	13,43	6,25	21,17	65,4	1	9	3
Canillas de Aceituno	42	51	54	2269	2327	502	20,23	9,12	25,21	54,56	3	2	1
Canillas de Albaida	33	55	20	667	659	158	18,29	5,25	18,89	62,82	1	1	1
Cañete la Real	165	107	14	2233	2247	636	18,14	4,97	18,5	63,37	1	2	1
Carratraca	22	56	39	852	870	110	18,19	7,04	19,37	62,44	1	1	1
Cartajima	21	108	12	254	257	21	27,56	3,54	11,81	60,63	1	1	1
Cártama	105	21	121	12752	12713	1249	10,36	6,11	20,85	68,79	2	6	3
Casabermeja	67	24	45	2982	3034	421	14,69	5,23	17,14	68,18	1	2	1
Casarabonela	114	45	22	2552	2600	430	17,99	6,11	17,05	64,97	1	2	1
Casares	162	107	19	3144	3206	316	16,7	6,33	17,97	65,33	1	2	2
Coín	127	36	137	17450	17572	1356	13,68	6,32	21,43	64,89	1	11	7
Colmenar	66	30	48	3149	3138	568	18,51	5,3	17,78	63,7	1	2	1
Comares	26	35	54	1395	1405	310	22,37	4,23	13,76	63,87	1	2	1
Cómpeta	54	53	50	2681	2684	439	17,57	6,6	19,43	63	1	2	2
Cortes de la Frontera	176	159	21	3628	3643	584	17,5	5,98	19,13	63,37	3	3	1
Cuevas Bajas	17	85	88	1501	1516	260	18,19	4,93	19,39	62,43	1	1	1
Cuevas de San Marcos	37	85	110	4073	2038	1002	19,89	6,24	18,56	61,55	1	2	1
Cuevas del Becerro	16	97	125	1999	4079	332	21,71	4,55	15,56	62,73	1	2	1
Cútar	19	40	32	611	615	159	25,7	3,6	15,22	59,08	1	0	1
Estepona	137	83	286	39178	37557	3690	12,01	5,46	18,74	69,25	3	33	12
Faraján *	20	120	15	302	310	66	28,15	2,65	10,93	60,93	1	1	1

K-2: Extensión en Km-2 K-Ca: Distancia en Km a la Capital de la Provincia. Den: Densidad de Población Hb-98: Habitantes 1998 Hb-96: Habitantes 1996 Paro 1996 %+65: Porcentaje habitantes de más de 65 años en 1996. %0-4: Porcentaje habitantes de 0 a 4 años en 1996. %0-14: Porcentaje habitantes de 0 a 14 años en 1996. %15-65: Porcentaje habitantes de 15 a 65 años en 1996. Con: Centros Salud y Consultorios 1998 Ban: Bancos 1998 Far: Farmacias 1998.

**Municipios de la provincia de Málaga. Datos demográficos y de interés.**

Nombre del Municipio	K-2	K-Ca	Den	Hb-98	Hb-96	Paro	%+65	%0-4	%0-14	%15-65	Con	Ban	Far
Frigiliana	41	56	53	2155	2149	307	19,63	3,76	15,92	64,45	1	2	1
Fuengirola	10	27	4492	44924	41713	4092	11,74	5	17,62	70,64	2	52	15
Fuente de Piedra	91	73	23	2065	2059	107	15,11	5,18	17	67,89	1	3	1
Gaucín	98	153	17	1677	1660	75	19,38	3,52	13,95	66,67	1	4	1
Genalguacil	32	155	18	583	624	151	29,16	4,46	14,41	56,43	1	1	1
Guaro *	22	40	92	2020	2011	348	19,95	4,41	14,8	65,25	1	2	1
Humilladero	35	69	73	2564	2514	557	14,12	5,58	19,62	66,26	1	1	1
Igualeja *	44	109	21	930	969	161	16,77	2,04	14,84	68,39	1	1	1
Istán	99	78	13	1303	1320	184	18,19	4,53	16,04	65,77	1	2	1
Iznate	7	50	108	758	754	251	12,66	6,6	21,37	65,96	1	0	1
Jimera de Líbar	27	134	16	422	428	72	30,33	3,79	12,56	57,11	1	1	1
Jubrique	39	123	22	849	866	141	20,73	4,48	16,61	62,66	1	1	1
Júzcar	34	123	6	217	219	18	23,04	4,61	9,22	67,74	1	1	1
Macharaviaya	7	25	46	325	324	109	10,46	5,54	20,62	68,92	2	0	1
Málaga	394	0	1340	528079	549135	59536	13,02	5,34	18,97	68,01	24	389	265
Manilva	35	95	155	5428	5131	552	10,98	5,71	19,64	69,38	2	8	2
Marbella	116	58	848	98377	98823	8399	9,15	6,01	20,45	70,4	5	114	30
Mijas	149	31	252	37490	35423	2781	12,15	5	17,04	70,81	3	24	16
Moctelinejo	14	24	74	1029	1021	324	11,37	6,32	19,73	68,9	2	0	1
Mollina	75	65	45	3359	3276	505	15,06	5,81	19,5	65,44	1	2	1
Monda	58	46	28	1637	1620	260	16,86	5,44	16,31	66,83	1	2	1
Montequaque	45	140	22	1009	1069	141	23,19	4,26	14,27	62,54	1	1	1
Nerja	85	50	180	15326	14965	1674	12,77	5,21	18,9	68,33	2	17	5
Ojén	86	67	23	1961	2004	181	14,23	3,88	15,35	70,42	1	2	1
Parauta	44	105	5	230	252	47	27,39	3,91	10	62,61	1	1	1
Periana	59	51	58	3417	3466	1025	19,26	6	19,08	61,66	2	2	1
Pizarra	64	30	103	6602	6586	608	11,98	5,68	19,78	68,24	1	4	3
Pujerra	24	116	13	313	347	53	20,45	5,11	13,42	66,13	1	1	1
Rincón de la Victoria	28	12	737	20629	19247	1195	8,07	6,44	19,32	72,61	3	12	9
Riogordo	40	40	67	2680	2662	177	16,9	5,22	17,31	65,78	1	2	1
Ronda	481	113	70	33806	34385	3941	14,04	5,8	20,69	65,28	4	24	15
Salares *	10	63	22	219	237	2	31,05	1,37	5,94	63,01	1	0	1
Sayalonga	18	44	64	1147	1138	338	16,91	4,71	14,73	68,35	2	1	1
Sedella	32	59	16	498	526	111	29,92	3,21	11,65	58,43	1	0	1
Sierra de Yeguas *	86	83	37	3175	3203	685	14,8	5,98	20,57	64,63	2	3	1
Teba	143	100	31	4371	4386	997	13,8	5,99	21,14	65,07	1	3	2
Tolox	94	58	27	2512	2571	244	18,95	5,33	17,95	63,1	1	2	1
Torremolinos	20	13	1862	37235	35408	3773	11,48	5,34	17,19	71,33	2	36	23
Torrox	50	46	234	11691	11869	1293	19,52	4,7	16	64,48	2	12	4
Totalán	9	22	68	613	609	167	17,78	5,22	16,31	65,91	1	0	1
Valle de Abdalajís	21	50	145	3049	3081	713	17,32	5,38	17,35	65,33	1	2	1
Vélez-Málaga	158	35	341	53816	53071	6000	11,43	5,79	20,38	68,19	9	47	20
Villanueva de Algaidas	70	70	59	4143	4175	448	17,06	5,45	17,93	65	1	3	1
Villanueva de Tapia	22	67	73	1613	1642	130	17,23	5,7	17,42	65,34	1	2	1
Villanueva del Rosario	44	40	76	3326	3270	825	15,57	5,56	18,64	65,78	1	2	1
Villanueva del Trabuco	59	45	80	4697	4674	354	14,5	5,83	19,91	65,6	1	3	1
Viñuela	27	47	44	1189	1165	183	19,85	5,21	16,57	63,58	2	1	1
Yunquera	55	61	59	3261	3274	649	15,55	7,08	21,22	63,23	1	2	1

**K-2:** Extensión en Km-2 **K-Ca:** Distancia en Km a la Capital de la Provincia. **Den:** Densidad de Población **Hb-98:** Habitantes 1998 **Hb-96:** Habitantes 1996 **Paro 1996** **%+65:** Porcentaje habitantes de más de 65 años en 1996. **%0-4:** Porcentaje habitantes de 0 a 4 años en 1996. **%0-14:** Porcentaje habitantes de 0 a 14 años en 1996. **%15-65:** Porcentaje habitantes de 15 a 65 años en 1996. **Con:** Centros Salud y Consultorios 1998 **Ban:** Bancos 1998 **Far:** Farmacias 1998.

**Municipios de la provincia de Sevilla. Datos demográficos y de interés.**

Nombre del Municipio	K-2	K-Ca	Den	Hb-98	Hb-96	Paro	%+65	%0-4	%0-14	%15-65	Con	Ban	Far
Aguadulce	14	99	140	1966	1956	147	18,77	5,65	18,31	62,92	1	2	1
Alanís	280	106	7	2047	2108	358	22,47	5,76	19,05	58,48	1	3	1
Albaida del Aljarafe	11	20	165	1814	1841	142	9,43	8,77	24,15	66,43	1	4	1
Alcalá de Guadaira	285	16	197	56244	56313	6528	10,06	5,59	19,49	70,45	3	30	19
Alcalá del Río	82	13	113	9274	9368	767	10,92	6,3	20,77	68,31	2	8	4
Alcolea del Río	50	53	68	3385	3398	704	15,21	6,09	20,3	64,49	1	5	1
Algaba (La)	18	7	710	12784	12792	1285	11,59	5,75	20,65	67,76	1	9	5
Algámitas	20	110	69	1377	1412	315	17,65	5,95	21,79	60,57	1	2	1
Almadén de la Plata	256	59	7	1716	1696	85	20,92	4,78	14,39	64,69	1	2	1
Almensevilla	14	15	193	2703	2232	250	8,88	5,55	18,42	72,7	1	2	1
Arahal	201	46	91	18252	18110	2708	12,32	6,65	22	65,68	1	11	6
Aznalcázar	450	25	8	3431	3387	335	13,49	5,92	20,37	66,13	1	3	1
Aznalcóllar	199	36	29	5756	5812	314	12,23	6,06	22,43	65,34	1	5	1
Badolatosa	48	130	65	3130	3173	506	13,19	7,57	23,48	63,32	2	2	1
Benacazón	32	23	154	4937	4936	339	12,01	6,6	22,24	65,75	1	3	2
Bollullos de la Mitación	63	17	80	5012	4950	626	12,49	5,97	18	69,51	1	4	1
Bormujos	12	8	627	7521	6839	544	8,44	5,81	17,78	73,78	1	6	3
Brenes	21	22	500	10509	10623	788	11,1	6,46	21,68	67,23	1	10	4
Burguillos	43	23	81	3485	3451	482	10,04	7,49	24,39	65,57	1	3	1
Cabezas de San Juan (Las)	230	64	68	15632	15509	2978	8,64	6,62	22,89	68,47	2	9	6
Camas	12	4	2125	25499	25679	2389	12,3	5,04	18	69,7	4	16	11
Campana (La)	126	56	41	5212	5260	1456	15,39	6,41	20,49	64,12	1	5	2
Cantillana	108	29	83	8929	8930	927	13,17	5,62	19,53	67,3	1	7	4
Cañada Rosal	26	79	113	2948	2904	686	12,08	6,55	21,44	66,49	1	4	1
Carmona	924	38	27	25326	25266	2513	13,17	5,99	20,13	66,7	2	17	12
Carrión de los Céspedes	6	36	379	2271	2257	426	21,84	4,93	14,97	63,19	1	4	1
Casariche	53	122	97	5118	5132	311	13,54	6,49	21,98	64,48	1	4	1
Castilblanco de los Arroyos	324	34	14	4394	4457	351	15,77	6,21	19,05	65,18	1	2	2
Castilleja de Guzmán	2	7	415	829	692	32	6,63	6,63	16,77	76,6	1	0	1
Castilleja de la Cuesta	2	5	7931	15862	15726	1312	8,27	6,25	21,2	70,54	1	12	5
Castilleja del Campo	16	33	39	625	653	95	20,16	6,56	18,08	61,76	1	1	1
Castillo de las Guardas	258	54	6	1606	1600	163	25,22	4,55	16,31	58,47	1	1	1
Cazalla de la Sierra	357	89	15	5242	5229	531	18,92	5,51	18,45	62,63	2	8	3
Constantina	481	87	15	7246	7390	988	18,19	5,66	18,8	63,01	1	6	3
Coria del Río	62	11	379	23517	23362	2049	10,93	5,89	20,5	68,57	1	13	8
Coripe	51	77	31	1560	1620	472	19,1	5,32	17,05	63,85	1	2	1
Coronil (El)	92	53	56	5140	5134	663	16,77	6,03	18,58	64,65	1	6	2
Corrales (Los)	67	107	62	4137	4150	752	12,33	7,35	23,04	64,64	1	4	1
Cuervo de Sevilla (El)	31	83	246	7625			8,71	6,98	24,37	66,92	1	0	2
Dos Hermanas	161	10	575	92506	91138	8891	8,44	6,39	20,54	71,01	3	42	27
Écija	978	94	38	37113	37292	4738	12,3	6,62	22,07	65,62	4	21	18
Espartinas	23	13	192	4408	4160	204	10,32	6,4	20,19	69,49	1	2	1
Estepa	190	110	61	11654	11560	1750	12,95	7,61	22,37	64,68	1	13	3
Fuentes de Andalucía	150	61	50	7447	7470	1601	17,15	5,67	18,36	64,5	1	7	3
Garrobo (El)	45	40	17	780	761	91	16,28	5,9	18,21	65,51	1	0	1
Gelves	8	6	656	5245	5084	248	8,96	6,22	19,58	71,46	1	4	2
Gerena	130	25	42	5421	5405	531	15,61	5,44	18,13	66,26	1	4	2
Gilena	51	104	75	3834	3840	414	16,43	6	21,23	62,34	1	4	1
Gines	3	8	3008	9025	8634	445	8,02	7,29	21,36	70,61	1	6	3
Guadalcanal	275	110	11	3067	3095	462	21,58	6,1	18,75	59,67	1	4	1
Guillena	227	21	36	8257	8281	1060	10,97	6,43	20,98	68,05	3	6	4
Herrera	53	120	113	5979	5925	865	15,62	6,76	21,73	62,65	1	6	2
Huévar	58	26	39	2283	2308	357	15,86	6,04	18,48	65,66	1	2	1

**K-2:** Extensión en Km-2 **K-Ca:** Distancia en Km a la Capital de la Provincia. **Den:** Densidad de Población **Hb-98:** Habitantes 1998 **Hb-96:** Habitantes 1996 **Paro 1996** **%+65:** Porcentaje habitantes de más de 65 años en 1996. **%0-4:** Porcentaje habitantes de 0 a 4 años en 1996. **%0-14:** Porcentaje habitantes de 0 a 14 años en 1996. **%15-65:** Porcentaje habitantes de 15 a 65 años en 1996. **Con:** Centros Salud y Consultorios 1998 **Ban:** Bancos 1998 **Far:** Farmacias 1998.

**Municipios de la provincia de Sevilla. Datos demográficos y de interés.**

Nombre del Municipio	K-2	K-Ca	Den	Hb-98	Hb-96	Paro	%+65	%0-4	%0-14	%15-65	Con	Ban	Far
Lantejuela (La)	18	76	194	3488	3356	848	11,32	7,22	21,9	66,77	1	4	1
Lebrija	375	78	64	23924	23833	3832	9,45	6,41	20,97	69,58	1	20	8
Lora de Estepa	18	116	42	752	741	107	17,95	6,38	16,09	65,96	1	2	1
Lora del Río	294	57	64	18855	18895	3950	12,99	5,86	21,29	65,71	2	12	9
Luisiana (La)	43	69	101	4349	4331	742	11,82	6,58	22,58	65,6	2	4	2
Madroño (El)	103	77	4	376	402	52	31,65	3,19	11,97	56,38	5	0	1
Mairena del Alcor	70	25	232	16249	16071	1220	12,2	6,48	18,65	69,14	1	10	6
Mairena del Aljarafe	18	9	1766	31793	30659	2021	4,87	6,56	22,15	72,98	1	12	8
Marchena	378	60	48	18018	17921	1896	14,14	5,94	19,99	65,87	1	13	6
Marinaleda	25	108	105	2616	2622	385	14,37	7,19	22,71	62,92	2	2	1
Martín de la Jara	50	109	56	2802	2819	787	12,03	6,57	23,55	64,42	1	3	1
Molares (Los)	43	44	62	2675	2659	652	12,41	6,62	22,99	64,6	1	4	1
Montellano	117	66	59	6943	7064	865	16,33	6,16	21,6	62,06	1	6	3
Morón de la Frontera	432	68	65	28232	28303	3478	13,78	5,71	19,39	66,83	1	15	12
Navas de la Concepción	63	99	30	1899	1926	498	20,54	5	18,33	61,14	1	2	1
Olivares	46	16	167	7687	7604	476	10,77	7,3	21,43	67,8	1	7	3
Osuna	592	86	29	17306	17212	1623	14,01	6,75	20,28	65,72	2	15	6
Palacios y Villafranca	109	28	295	32114	31718	4260	8,61	7,16	23,86	67,53	3	17	10
Palomares del Río	13	10	269	3493	3448	165	9,99	5,81	19,3	70,71	1	3	2
Paradas	109	50	63	6897	7014	852	16,53	5,97	17,94	65,54	1	6	3
Pedrera	61	110	82	5003	5025	1012	12,25	7,14	22,59	65,16	1	5	1
Pedroso (El)	314	69	8	2422	2403	275	20,48	4,58	18,83	60,69	1	2	1
Peñaflor	83	74	47	3895	3930	1165	16,2	5,52	19,92	63,88	1	4	1
Pilas	46	32	243	11155	11122	1507	11,86	6,49	19,54	68,6	1	10	4
Pruna	101	106	33	3354	3475	845	16,46	6,41	20,3	63,24	1	4	1
Puebla de Cazalla (La)	190	68	57	10834	10825	1972	13,99	6,34	20,85	65,16	1	6	3
Puebla de los Infantes	154	78	22	3464	3591	1030	20,79	5,57	18,91	60,31	1	2	1
Puebla del Río (La)	478	14	22	10660	10650	1870	9,8	6,2	22,25	67,95	1	9	5
Real de la Jara (El)	157	80	11	1752	1761	108	18,72	6,68	19,12	62,16	1	2	1
Rinconada (La)	139	9	194	26942	26059	2129	7,6	6,77	21,43	70,97	2	20	7
Roda de Andalucía (La)	77	123	54	4194	4175	814	15,62	5,91	20,43	63,95	1	5	2
Ronquillo (El)	77	49	19	1437	1419	121	19,62	5,29	16,21	64,16	1	2	1
Rubio (El)	21	102	177	3710	3702	686	17,39	6,06	19,95	62,67	1	4	1
Salteras	57	12	51	2913	2875	208	12,43	6,8	19,46	68,11	1	4	1
San Juan de Aznalfarac	4	4	5141	20563	21484	1937	11,63	5,52	18,77	69,6	1	14	10
San Nicolás del Puerto	45	94	16	702	10412	99	24,07	3,42	16,95	58,97	2	2	4
Sanlúcar la Mayor	135	21	79	10655	726	723	10,79	6,43	20,79	68,42	1	10	1
Santiponce	8	7	855	6841	6770	456	10,44	5,57	18,7	70,87	1	5	3
Saucejo (El)	92	114	45	4170	4163	402	16,09	6,5	19,64	64,27	1	2	1
Sevilla	141	0	4978	701927	697487	63430	13,38	4,81	16,56	70,06	31	728	398
Tocina	14	37	629	8811	8660	1080	12,28	6,17	21	66,72	2	9	4
Tomares	5	4	3406	17028	16980	948	5,48	6,73	22,84	71,68	1	9	5
Umbrete	12	15	402	4818	4709	390	10,25	6,52	21,03	68,72	1	5	1
Utrera	684	30	67	45947	46173	6444	10,63	6,41	21,64	67,73	7	24	17
Valencina de la Concepción	25	8	245	6127	5922	349	7,93	5,84	20,48	71,58	1	2	1
Villafranco del Guadalquivir	11	45	550	6053	6022		9,22	5,53	21,31	69,47	1	0	2
Villamanrique de la Condesa	58	37	65	3777	3764	228	14,19	5,27	19,04	66,77	1	3	1
Villanueva de San Juan	35	95	45	1571	4432	461	16,17	5,79	18,33	65,5	1	2	1
Villanueva del Ariscal	5	15	894	4472	5953	482	12,23	5,59	18,96	68,81	1	5	4
Villanueva del Río y Minas	152	42	37	5549	1610	553	24,76	5,98	18,8	56,44	2	2	1
Villaverde del Río	41	30	162	6633	6669	733	11,4	6,32	22,03	66,58	1	6	2
Viso del Alcor (El)	20	28	796	15918	15886	1087	10,86	6,63	21,33	67,82	1	10	6



**K-2:** Extensión en Km-2 **K-Ca:** Distancia en Km a la Capital de la Provincia. **Den:** Densidad de Población **Hb-98:** Habitantes 1998 **Hb-96:** Habitantes 1996 **Paro 1996** **%+65:** Porcentaje habitantes de más de 65 años en 1996. **%0-4:** Porcentaje habitantes de 0 a 4 años en 1996. **%0-14:** Porcentaje habitantes de 0 a 14 años en 1996. **%15-65:** Porcentaje habitantes de 15 a 65 años en 1996. **Con:** Centros Salud y Consultorios 1998 **Ban:** Bancos 1998 **Far:** Farmacias 1998.  
años en 1996. **%15-65:** Porcentaje habitantes de 15 a 65 años en 1996. **Con:** Centros Salud y Consultorios 1998 **Ban:** Bancos 1998 **Far:** Farmacias 1998.

## Fuentes:

- Resolución de 5 Mayo de 1998, del Servicio Andaluz de Salud. Convocatoria Concurso-Oposición para Médicos Generales de Atención Primaria. BOJA 56/98.
- Resolución de 30 Julio de 1998, del Servicio Andaluz de Salud. Convocatoria Concurso-Oposición para Pediatras de Atención Primaria. BOJA 93/98.
- Resolución de 30 Julio de 1998, del Servicio Andaluz de Salud. Convocatoria Concurso-Oposición para Odonto-Estomatólogos de Atención Primaria. BOJA 93/98.
- Resolución definitiva aspirantes aprobados. 12 Abril de 2000. BOJA 46/2000.
- Mapa de Atención Primaria de Salud de Andalucía (Proyecto) Consejería de Salud y Consumo. Junta de Andalucía 1985.
- Mapa de Atención Primaria de Salud de Andalucía. BOJA 6/88.
- Modificaciones al Mapa de Atención Primaria de Salud de Andalucía. BOJA 66/91.
- Modificaciones al Mapa de Atención Primaria de Salud de Andalucía. BOJA 71/99.
- Mapa Oficial de Carreteras de España 1999. Ministerio de Fomento.
- Padrón 1986. Instituto Nacional de Estadística. (INE).
- Padrón 1996. Instituto Nacional de Estadística. (INE).
- Censo 1981. Instituto Nacional de Estadística. (INE).
- Censo 1991. Instituto Nacional de Estadística. (INE).
- Andalucía Pueblo a Pueblo. Instituto Andaluz de Estadística. (IEA).
- Atlas Estadístico Interactivo de Andalucía en la Unión Europea. Instituto Andaluz de Estadística. (IEA).
- Sistema de Información Multiterritorial de Andalucía (SIMA). Instituto Andaluz de Estadística. (IEA).
- Servicio Andaluz de Salud.
- Borrador de Orden sobre Cuidados Críticos y Urgencias. (SAS).
- Plantillas Orgánicas de Distritos de Atención Primaria del SAS. BOJA 39/90.
- Plantillas presupuestarias 1993 del SAS. Dirección General de Gestión de Recursos.
- Cifras y Datos 1999. Consejería de Salud. Junta de Andalucía.
- Memoria Estadística de la Consejería de Salud. Junta de Andalucía.
- [www.csalud.junta-andalucia.es](http://www.csalud.junta-andalucia.es)
- [www.iea.junta-andalucia.es](http://www.iea.junta-andalucia.es)
- [www.ine.es](http://www.ine.es)
- [www.sas.junta-andalucia.es](http://www.sas.junta-andalucia.es)
- Otras: Censos, bolsas de contratación, Sindicatos Médicos Provinciales, Colegios de Médicos, información personal de Médicos, etc, etc.

